

DATI IDENTIFICATIVI DELL'AGGIORNAMENTO

Applicativo:	GISPAGHE
Versione:	24.03.0c00
Tipo Versione	Completa
Data di rilascio:	03.06.2024

Gentile cliente,

La informiamo che è disponibile un aggiornamento GIS PAGHE.

Da GIS Start Web: cliccare sull'icona di visualizzazione aggiornamenti e scaricare l'aggiornamento (operazione automatica se attivo il download manager)

Dal sito Ranocchi: accedere all'area riservata del sito

<http://www.ranocchi.it> ed effettuare il download del file di Aggiornamento 24.03.0c00 (Aggiornamenti software\2024\GIS PAGHE - Gis Paghe 24.03.0c00 Aggiornamento 24.03.0c00)





COMPATIBILITA' E INSTALLAZIONE

GIS PAGHE	24.02.3c00
GIS PARCELLAZIONE	
GIS ANTIRICICLAGGIO	
GIS CONTABILITA'	
GIS 770	
GIS BASE APPLICATIVI	24.00.02.00/C

L'installazione dell'applicativo è identica per tutti i tipi di server (LINUX o WINDOWS) e può essere eseguita da un qualsiasi client in cui è presente l'applicativo GISPAGHE.

Per effettuare l'installazione dell'aggiornamento eseguire le seguenti operazioni

Da Gis Start Web:

1. nella sezione AGGIORNAMENTI cliccare sull'icona di download per scaricare l'aggiornamento 
2. una volta scaricato cliccare sull'icona verde per installare l'aggiornamento 

Dal sito Ranocchi:

1. Effettuare il download del file **GISPAGHE_Com_2430c0_fsetup0** dall'area riservata del sito *ranocchi.it*
2. Salvare il file in una qualsiasi cartella di un client in cui è presente la procedura GISPAGHE
3. Eseguire il file con un doppio click del mouse
4. Selezionare il nome del **server o locale**
5. Selezionare la **sigla** da aggiornare
6. Selezionare il tasto **installa** per procedere con l'aggiornamento

AVVERTENZE

La presente release contiene:

- Generazione file Onaosi
- Premio sportivi dilettanti. D.L. 30 dicembre 2023, n. 215
- Correzioni ed implementazioni varie

SOMMARIO

TABELLE CONTRIBUTIVE/ASSICURATIVE.....	4
<i>Inps</i>	4
• C.S.C. Enti pubblici economici aziende speciali servizi – Cod. 20202.....	4
• C.S.C. Enti pubblici economici aziende speciali industria – Cod. 20203.....	4
<i>Casse Edile</i>	4
<i>Enti</i>	4
• <i>Inpgi Collaboratori</i> – Cod. 6037 – 6038.....	4
• <i>Enbic Commercio turismo – quadri e dirigenti</i> – Cod. 7093 – 7094.....	4
• <i>Fasie Vetro ind. Assunti da 01/07</i> – Cod. ente 9852 – tabella contributiva 9874.....	4
• <i>Fasa</i> – Cod. 9800 – 9801.....	4
• <i>Onaosi</i> – Cod. 9501.....	4
• <i>Fast – Sanimpresa</i> – Cod. 9004 Tab. 9204.....	4
• <i>Teseco – ente bil. terzo sett.</i> – Cod. 6140.....	5
• <i>Ebiap – ente bil. Aziende private</i> – Cod. 8300 – 8301.....	5
<i>Fondi</i>	5
<i>Inail</i>	5
TABELLE FISCALI.....	6
<i>Addizionali</i>	6
RINNOVI CONTRATTUALI.....	6
900007 – <i>Acconciatura ed estetica</i>	6
900109 – <i>Olio e margarina</i>	6
900191 – <i>Servizi assistenziali ANFFAS</i>	7
900250 – <i>Alimentari cooperative</i>	7
900305 – <i>Imprese sociali del terzo settore</i>	7
900354 – <i>Palestre e impianti sportivi Conflavoro</i>	8
900355 – <i>Produzione antincendio</i>	8
900356 – <i>Recapito corrispondenza CNA</i>	8
ADEGUAMENTI DATI CONTRATTUALI.....	9
900001 – <i>Abbigliamento industria</i>	9
<i>Alimentari industria:</i>	9
- 900005 – <i>Alimentari industria</i>	9
- 900177 – <i>Acque e bevande gassate industria</i>	9
- 900178 – <i>Acque minerali industria</i>	9
- 900179 – <i>Alimenti zootecnici industria</i>	9
- 900180 – <i>Birra e malto industria</i>	9
- 900181 – <i>Distillazione industria</i>	9

- 900182 – Dolciaria industria	9
900101 – Dirigenti industria.....	9
900130 – Servizi assistenziali Anaste	9
900199 – Vigilanza privata – servizi fiduciari	9
CONTRATTAZIONE TERRITORIALE	10
900058 – Agricoltura operai	10
SCADENZE CONTRATTUALI DEL MESE DI MAGGIO.....	11
900025 – Lapidei artigianato.....	11
900026 – Lavanderie industria – settore turistico alberghiero	11
900029 – Legno artigianato.....	11
900083 – Autorimesse e noleggio automezzi	11
900113 – Penne spazzole pennelli industria.....	11
900173 – Studi professionali	11
900245 – Alimentari artigiane fino a 15.....	11
900259 – Restauro di beni culturali.....	11
900300 – Noleggio autobus con conducente CNA	11
900326 – Servizi dei revisori legali e tributaristi	11
900332 – Trasporto sistema impresa.....	11
900343 – Cooperative sociali sistema cooperativo.....	11
VOCI E CAUSALI	12
Voci.....	12
18 - PREMIO SPORTIVI DILETTANTI	12
19 - TASSAZIONE 20% PREMI SPORT DIL.....	12
AGGIORNAMENTO SCHEDE OPERATIVE.....	12
Gestione_ExEnpals	12
Gestione_Sportivi	12
HELP DI CAMPO.....	12
IMPLEMENTAZIONI	13
Generazione file Onaosi (GENONAOSI – TK GIS23690)	13
Premio sportivi dilettanti. D.L. 30 dicembre 2023, n. 215 (GESCED - TK GIS27423).....	16
Gestione cedolino (GESCED – TK GIS26837).....	22
Implementazioni e correzioni Primanota	23
CORREZIONI ANOMALIE.....	24
Gestione UniEmens – PosAgri (GUEMENS – TK GIS27421)	24
Gestione prima nota contabile (GEPRIM – TK GIS27505).....	24
Stampa TFR (STATFR – TK GIS27425).....	24
Gestione comunicazioni (GEI STAT – TK GIS27477; GIS27435).....	24
Stampa prospetto calcolo unità anno u.l.a. (STAZIULA – TK GIS27418)	25
Stampa IRAP (STAIRAP – TK GIS27503).....	25

TABELLE CONTRIBUTIVE/ASSICURATIVE

Inps

- C.S.C. Enti pubblici economici aziende speciali servizi – Cod. 20202
Creato nuovo csc in tabelle Inps, comando CODINP, folder 4 CSC, previsto dalla circolare Inps n. 53 del 03/04/2024.
- C.S.C. Enti pubblici economici aziende speciali industria – Cod. 20203
Creato nuovo csc in tabelle Inps, comando CODINP, folder 4 CSC, previsto dalla circolare Inps n. 53 del 03/04/2024.

Casse Edile

Nessun aggiornamento

Enti

- Inpgi Collaboratori – Cod. 6037 – 6038
Come previsto dalla Circolare Inpgi n. 1 del 7/02/2024 è previsto un premio assicurativo, posto interamente a carico del committente, per l'anno 2024 confermato nella misura fissa, non frazionabile, di 6,00 euro mensili per ogni collaboratore iscritto all'INPGI e soggetto all'obbligo assicurativo contro gli infortuni. Con la presente release sono state adeguate le tabelle con l'inserimento del contributo suddetto.
- Enbic Commercio turismo – quadri e dirigenti – Cod. 7093 – 7094
Create nuove tabelle contributive per i dipendenti con qualifiche di quadri (tabella 7093) e dirigenti (tabella 7094).
- Fasia Vetro ind. Assunti da 01/07 – Cod. ente 9852 – tabella contributiva 9874
Creato nuovo ente 9852 e nuova tabella contributiva 9874 per il settore vetro industria, per i dipendenti iscritti dal 01/07/2024 per i quali è previsto il versamento di una quota pari a 84 euro da versare entro il 17/07/2024. N.B. successivamente alla data del versamento o entro il mese di gennaio 2025 sarà necessario sostituire la tabella contributiva 9874 con la 9871 FASIE – ASS.SANIT.INTEGR.VETRO IND. che prevede il normale versamento annuale della contribuzione, pari a 168 euro, entro il 29/02/2024 per i dipendenti iscritti al 01/01.
- Fasa – Cod. 9800 – 9801
Con la stesura definitiva dell'accordo 01/03/2024 è stato stabilito che a decorrere dal 1° gennaio 2025 per il finanziamento delle nuove attività dell'ente bilaterale (formazione, sostegno alle vittime di violenza, sicurezza sul lavoro ecc.) il datore di lavoro verserà un ulteriore contributo di € 0,50 al Fondo Fasa. Aggiornata contribuzione da 01/2025.
- Onaosi – Cod. 9501
Modificato tipo versamento da mensile a semestrale.
- Fast – Sanimpresa – Cod. 9004 Tab. 9204
Creato nuovo ente e nuova tabella contributiva per le aziende del turismo di Roma e provincia, come previsto dalle circolari del fondo Fast n.1 del 02/05/2024 e n.2 del 29/05/2024 che specificano che

per tutti i dipendenti che operano in unità produttive della provincia di Roma oltre alla quota FAST pari a 144 euro è dovuta una quota Sanimpresa di 132 euro annuali da versare mediante modello MAV entro il 30/06/2024. Si rende noto che il Fondo Sanimpresa, con notizia del 10/04/2024, comunica la variazione della periodicità di copertura assicurativa che va dal 1° gennaio al 31 dicembre.

Con la presente release per le aziende che operano nella provincia di Roma è stato creato il nuovo ente Fast-Sanimpresa 9004 e la nuova tabella contributiva 9204 che comprende la totale contribuzione.

- Teseco – ente bil. terzo sett. – Cod. 6140

Creato nuovo ente bilaterale previsto dal contratto Imprese sociali del terzo settore.

- Ebiap – ente bil. Aziende private – Cod. 8300 – 8301

Creato nuovo ente bilaterale 8300 e tabelle contributive 8300 per dipendenti full-time e 8301 per part-time.

Fondi

Nessun aggiornamento.

Inail

Nessun aggiornamento.

TABELLE FISCALI

Addizionali

- Variazioni aliquote addizionali comunali al 30/05/2024.

RINNOVI CONTRATTUALI

900007 – Acconciatura ed estetica

Ipotesi di accordo 20/04/2024. Rinnovo contrattuale. I nuovi minimi decorrono da 01/05/2024, per gli utenti che hanno già provveduto a elaborare i cedolini di maggio sarà necessario ricalcolarli. N.B. Il contratto aggiornato è già stato pubblicato il 30/05/2024.

Creati nuovi gruppi apprendistato da 14 a 17 validi da 01/10/2024.

900109 – Olio e margarina

In data 16/05/2024 le Parti hanno rinnovato le disposizioni specifiche per gli addetti all'industria olearia e margarina, nell'ambito del rinnovo 1° marzo 2024 del c.c.n.l. dell'industria alimentare. N.B. I nuovi minimi decorrono da 01/12/2023. Per recuperare gli importi arretrati sarà necessario utilizzare nel cedolino di maggio la voce di calcolo 881 (9881) DIFF. RETRIBUTIVE MESI indicando X in basso a destra nei mesi da recuperare. Per recuperare la differenza retributiva relativa a dicembre 2023 applicando la tassazione separata è possibile duplicare la voce suddetta 881 modificando il tipo di tassazione.

Di seguito un esempio di voce da creare:

The screenshot shows the 'TABTEST - Paghe2024 - v.24.02.3c00 - GESTIONE ANAGRAFICA VOCI' window. The interface includes a menu bar (Schermo, Stampe, Funzioni), a toolbar with navigation icons, and a main configuration area. The 'Gruppo' is set to 'GENERALE' and the 'Codice' is '4881'. The 'Descrizione voce' is 'DIFF. RETRIBUTIVE MESI A.P.' and 'Esponi su cedolino' is checked. The 'Descrizione in stampa' is also 'DIFF. RETRIBUTIVE MESI A.P.'. The configuration is divided into several sections: 'Tipologia voce' (C, Competenza), 'Tipo input' (R, Quantita' per base (div.autom.)), 'Quantità' (M, Manuale), 'Base di calcolo' (C, Calcolata), 'Tipo Base' (R, Retribuzioni), 'Base automatica' (RD00, Diff. retr. Mese specificato), 'Elementi' (Alcuni elementi), 'Maggiorazione' (100,000), 'Divisione', 'Coefficiente', 'Moltiplicazione', 'Voce collegata', 'Costi: Competenze arretrate', 'TFR: Arretrati anni precedenti no detraz', 'Contributi' (100,00), 'Inail' (100,00), 'Imp. contr.' (Fondi prev.), and 'Mesi' (P, Calc. pers.).

TABTEST - Paghe2024 - v.24.02.3c00 - GESTIONE ANAGRAFICA VOCI

Schermo Stampa Funzioni

Gruppo Codice **Modificato**

1 Parametri | 2 Parametri orari | 3 Codici | 4 Formule | 5 Formule orari | 6 Note | 7 Descrizioni in lingua

Descrizione voce **DIFF. RETRIBUTIVE MESI A.P.**

Codice calcolo <input type="text"/> Ratei <input type="text"/> Figurativa a costo <input type="text"/> Calcolo Costi <input type="text" value="5"/> Ipef <input type="text"/> Calcolo T.S. <input type="text" value="11"/> Assistenza fiscale <input type="text"/> CU oneri <input type="text"/> EMens <input type="text"/> Fondi previdenza <input type="text"/> Codice Ente <input type="text"/> Tipo voce ente <input type="text"/> Modello Dm10 <input type="text"/> Codice statistico <input type="text"/> Gruppo prima nota <input type="text"/>	Competenze arretrate Arretrati anni precedenti no detraz	<input type="checkbox"/> Escludi dal calcolo netto/lorido <input type="checkbox"/> Escludi cessione V^ stipendio <input type="checkbox"/> Somma su min. INPS <input type="checkbox"/> Min. dip. <input type="checkbox"/> Ulteriore imponibile ipef <input type="checkbox"/> No reddito presunto <input checked="" type="checkbox"/> No controllo gg. maturazione tfr <input type="checkbox"/> Competenze accessorie malattia <input type="checkbox"/> Escludi trattenuta sindacale netto <input type="checkbox"/> Rateo god. no solidarieta' <input type="checkbox"/> Voce di retribuzione concordata <input type="checkbox"/> Welfare Competenza <input type="text" value="A richiesta"/>
--	---	---

Validita' Da mese/anno A mese/anno

Abilita Qual./Tipo sogg./Tipo ass.

Web studio Voce valida su WebStudio

Genera su mensilita'

Annulla dopo conferma

Validita' voce sopra 15gg

Tipologia codice

900191 – Servizi assistenziali ANFFAS

Con il verbale di accordo 20/05/2024 è stata sottoscritta definitivamente l'ipotesi di accordo 23/04/2024 di rinnovo contrattuale. N.B. Gli aumenti dei minimi retributivi decorrono da 04/2024, per effettuare il recupero degli arretrati sarà necessario richiamare nel cedolino di maggio la voce 880 DIFF. RETRIBUTIVE MESE PREC. N.B. Il contratto aggiornato è già stato pubblicato il 23/05/2024.

900250 – Alimentari cooperative

Ipotesi di accordo 14/05/2024. Rinnovo contrattuale. N.B. I nuovi minimi decorrono da 01/12/2023, ma l'accordo prevede gli arretrati relativi agli aumenti dal 1° dicembre 2023 saranno corrisposti con la retribuzione del mese successivo a quello di sottoscrizione dell'accordo di rinnovo e sono comprensivi di qualsiasi incidenza diretta e indiretta relativa agli istituti contrattuali e di legge. Anche l'incremento aggiuntivo della retribuzione (IAR) decorre dal 01/12/2023. Per recuperare gli importi arretrati sarà necessario utilizzare nel cedolino di giugno (mese successivo a quello di sottoscrizione dell'accordo di rinnovo) la voce di calcolo 881 (9881) DIFF. RETRIBUTIVE MESI indicando X in basso a destra nei mesi da recuperare. Per recuperare la differenza retributiva relativa a dicembre 2023 applicando la tassazione separata è possibile duplicare la voce suddetta 881 modificando il tipo di tassazione.

Si veda esempio di voce indicato sopra per il contratto Olio e margarina.

N.B. Il contratto aggiornato è già stato pubblicato il 23/05/2024.

900305 – Imprese sociali del terzo settore

Accordo 08/03/2024. Rinnovo contrattuale. N.B. I nuovi minimi decorrono da 01/03/2024, per recuperare gli importi arretrati sarà necessario utilizzare nel cedolino di maggio la voce di calcolo 881 (9881) DIFF. RETRIBUTIVE MESI indicando X in basso a destra nei mesi da recuperare. Modificata descrizione gruppo apprendistato 1 e creato nuovo gruppo apprendistato 6 per livelli 6/7/8.

Inserito nel folder Altri dati retributivi l'importo dell'edr dovuto in caso di mancata adesione all'ente Teseco pari a 20 euro. L'utente dovrà indicare nel folder Dati retributivi del contratto, bottone Elementi aggiuntivi, in corrispondenza della riga in cui dovrà essere riportato l'importo, il codice 3 nella colonna F. Il programma controllerà la presenza del codice identificativo degli enti nel folder Enti del dipendente e, solo nel caso in cui non siano presenti, l'importo verrà riportato nella retribuzione di fatto del dipendente.

900354 – Palestre e impianti sportivi Conflavoro

Creato nuovo contratto. Per poterlo visualizzare tra i contratti standard è necessario eseguire il comando IMPTAB – Importazione tabelle e voci paga – Contratti, bottone inserimento contratti, digitare invio sul codice 900354 sott. 1, confermare e infine rispondere affermativamente alla richiesta di eseguire il controllo.

900355 – Produzione antincendio

Creato nuovo contratto. Per poterlo visualizzare tra i contratti standard è necessario eseguire il comando IMPTAB – Importazione tabelle e voci paga – Contratti, bottone inserimento contratti, digitare invio sul codice 900355 sott. 1, confermare e infine rispondere affermativamente alla richiesta di eseguire il controllo.

900356 – Recapito corrispondenza CNA

Creato nuovo contratto. Per poterlo visualizzare tra i contratti standard è necessario eseguire il comando IMPTAB – Importazione tabelle e voci paga – Contratti, bottone inserimento contratti, digitare invio sul codice 900356 sott. 1, confermare e infine rispondere affermativamente alla richiesta di eseguire il controllo.

ADEGUAMENTI DATI CONTRATTUALI

900001 – Abbigliamento industria

Sott. 1/9900 – Inserite nel folder preavviso i periodi di anzianità oltre il primo con i rispettivi termini di preavviso per le qualifiche 2 – R – Q.

Alimentari industria:

- **900005 – Alimentari industria**
- **900177 – Acque e bevande gassate industria**
- **900178 – Acque minerali industria**
- **900179 – Alimenti zootecnici industria**
- **900180 – Birra e malto industria**
- **900181 – Distillazione industria**
- **900182 – Dolciaria industria**

A seguito della stesura definitiva dell'accordo 01/03/2024 è stato aggiornato il periodo di prova per i lavoratori dei livelli 4 – 5 – 6.

900101 – Dirigenti industria

Aggiornate le date di scadenza e economica e normativa.

900130 – Servizi assistenziali Anaste

Sott. 2 – Inserite le sottoqualifiche 3 e 4 per apprendisti part-time nel folder sottoqualifiche.

900199 – Vigilanza privata – servizi fiduciari

Sott. 3 – Aggiornato nel folder Livelli per il livello E il numero di mesi per il passaggio al livello D indicando 9 in luogo di 18.

CONTRATTAZIONE TERRITORIALE

Contratto GIS	Codice contratto Edotto	Provincia/Region	Variazione
<u>900058 – Agricoltura operai</u>	1065	Latina	Nuova decorrenza 01/05/2021. Inserito importo terzo elemento.
		Caltanissetta	Nuova decorrenza 01/02/2022. Aggiornato importo terzo elemento.
		Siracusa	Nuova decorrenza 01/06/2022. Aggiornato importo terzo elemento.
		Matera	Nuova decorrenza 01/06/2022. Aggiornato importo terzo elemento.
		Potenza	Nuova decorrenza 01/06/2022. Aggiornato importo terzo elemento.
		Bari	Nuova decorrenza 01/06/2023. Aggiornato importo terzo elemento.
		Foggia	Nuova decorrenza 01/06/2023. Aggiornato importo terzo elemento.
		Avellino	Nuova decorrenza 01/07/2021. Aggiornato importo terzo elemento.
		Caserta	Nuova decorrenza 01/06/2022. Aggiornato importo terzo elemento.
		Salerno	Nuova decorrenza 01/06/2023. Aggiornato importo terzo elemento.
		Padova	Nuova decorrenza 01/06/2023. Aggiornato importo terzo elemento.
		Rovigo	Nuova decorrenza 01/01/2023. Aggiornato importo terzo elemento.
		Treviso	Nuova decorrenza 01/06/2023. Aggiornato importo terzo elemento.
		Verona	Nuova decorrenza 01/06/2023. Aggiornato importo terzo elemento.
		Perugia	Nuova decorrenza 01/06/2023. Aggiornato importo terzo elemento.
		Messina	Spostato importo terzo elemento nel campo "Importo T.D."
		Palermo	Nuova decorrenza 01/02/2022. Aggiornato importo terzo elemento.
		Ragusa	Nuova decorrenza 01/05/2022. Aggiornato importo terzo elemento.
Trapani	Nuova decorrenza 01/02/2022. Aggiornato importo terzo elemento.		

SCADENZE CONTRATTUALI DEL MESE DI MAGGIO

900025 – Lapidei artigianato

Sott. 1/2 – Prevista erogazione tranche di una tantum

900026 – Lavanderie industria – settore turistico alberghiero

Sott. 2 – Previsti nuovi minimi retributivi

900029 – Legno artigianato

Sott. 1/2 – Prevista erogazione tranche di una tantum

900083 – Autorimesse e noleggio automezzi

Prevista erogazione elemento di garanzia retributiva (EGR) per il quale è possibile utilizzare la voce 28 ELEMENTO PEREQUAT./E.G.R. che legge l'importo presente nel folder dati generali del contratto, bottone basi/coeff., folder basi fisse, riga 16

900113 – Penne spazzole pennelli industria

Previsti nuovi minimi retributivi

900173 – Studi professionali

Prevista erogazione tranche di una tantum

900245 – Alimentari artigiane fino a 15

Previsti nuovi minimi retributivi

900259 – Restauro di beni culturali

Previsti nuovi minimi retributivi

900300 – Noleggio autobus con conducente CNA

Prevista erogazione tranche di una tantum

900326 – Servizi dei revisori legali e tributaristi

Sott. 1/2/3/4/5 – Prevista scadenza contrattuale

900332 – Trasporto sistema impresa

Prevista erogazione elemento di garanzia retributiva (EGR) per il quale è possibile utilizzare la voce 28 ELEMENTO PEREQUAT./E.G.R. che legge l'importo presente nel folder dati generali del contratto, bottone basi/coeff., folder basi fisse, riga 16

900343 – Cooperative sociali sistema cooperativo

Prevista erogazione Indennità di vacanza contrattuale (IVC)

VOCI E CAUSALI

Voci

18 - PREMIO SPORTIVI DILETTANTI

19 - TASSAZIONE 20% PREMI SPORT DIL

AGGIORNAMENTO SCHEDE OPERATIVE

Con la presente release sono state aggiornate le schede operative relative alla gestione dei lavoratori dello spettacolo e dello sport.

Gestione ExEnpals

Nella scheda **Gestione_ExEnpals** sono state annullate tutte le figure dello sport, poiché ricomprese nella scheda operativa apposita. Sono stati rielaborati gli esempi con i nuovi massimali di legge e sono state implementate le nuove figure con le nuove contribuzioni (ad esempio quelle per cui è prevista l'aliquota IDIS unitamente alla figura dell'autonomo con relative contribuzioni), già pubblicate con la release GisPaghe 24.02.2c00.

Gestione Sportivi

Relativamente alla scheda operativa **Gestione_Sportivi** è stato implementato, a pagina 36, il paragrafo "Lavoratori subordinati sportivi dilettanti esente IRPEF".

Inoltre per ciascuna figura, all'inizio del relativo paragrafo è stato indicato il numero dell'esempio sviluppato poi nell'apposita sezione, a pagina 87, denominata "Esempi di calcolo cedolino per le diverse figure professionali". Negli esempi sono presenti anche dei casi di riassunzione, utili ai fini della compilazione della sezione datore precedente.

HELP DI CAMPO

Con la presente release è stato inserito il seguente help di campo:

- Anagrafica dipendente, folder Enti, bottone Dati aggiuntivi, Codice evento (campo attivo solo per ente 9501 – Onaosi).

IMPLEMENTAZIONI

Generazione file Onaosi (GENONAOSI – TK GIS23690)

Con la presente release, mediante l'esecuzione del comando **GENONAOSI**, il programma predisporrà il file XML della denuncia semestrale da inviare all'Ente ONAOSI.

In alternativa è possibile recarsi nella voce di menu – Telematici Enti e Fondi'

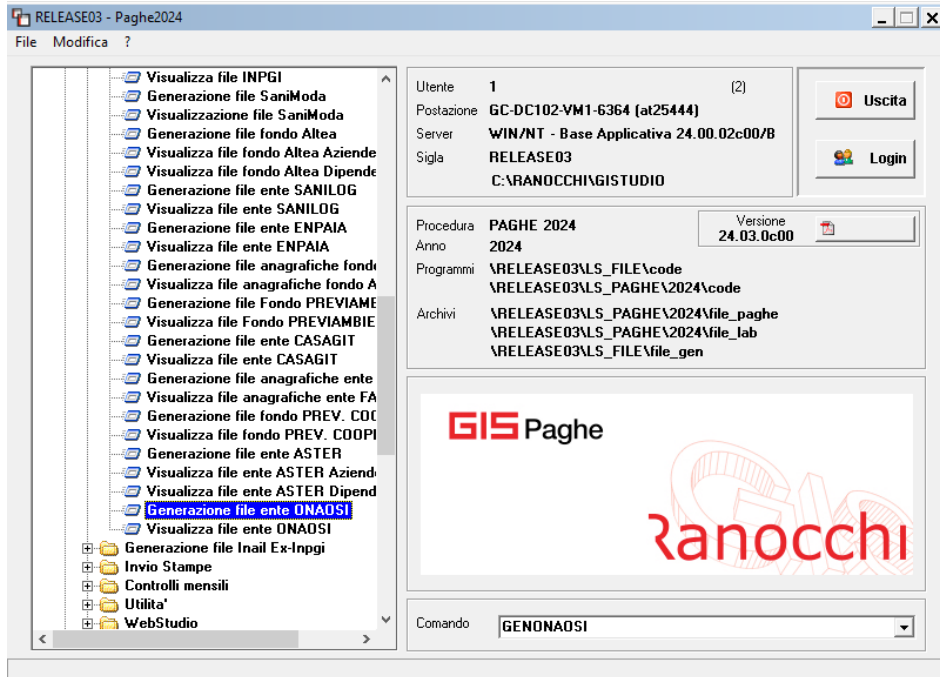

Il programma per predisporre il file intercetta l'identificativo Ente 902, presente nell'anagrafica Ente Onaosi. In GisPaghe l'ente Onaosi è presente con il codice 9501, ma qualora l'utente avesse avuto delle esigenze particolari, per cui ha creato nei propri archivi un ente diverso dal 9501, è necessario che nel campo "identificativo" sia presente il codice 902.

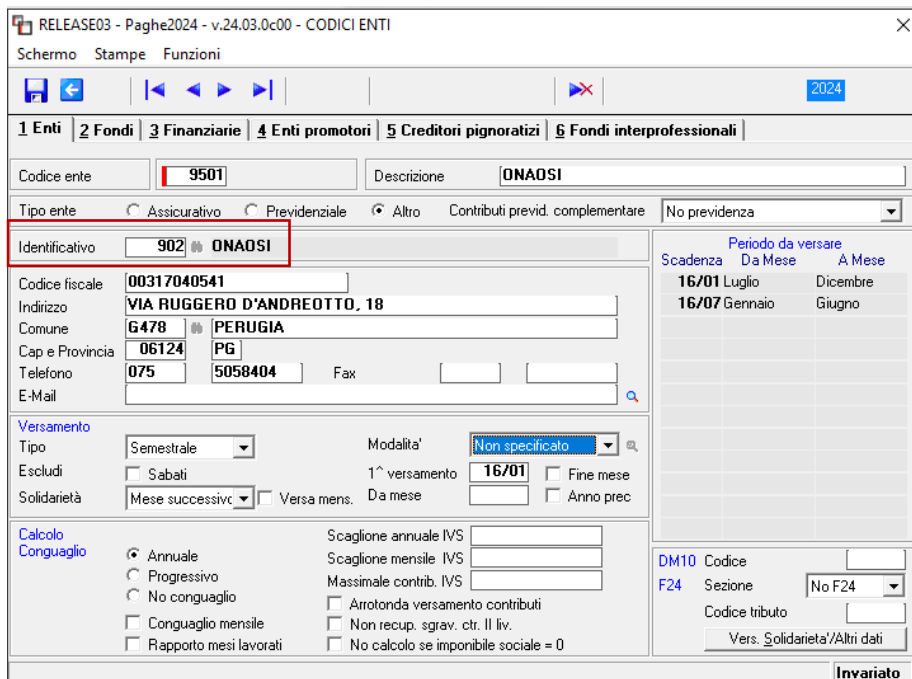

Per perfezionare la compilazione di tutti gli elementi del file XML, l'utente dovrà procedere ad effettuare alcune implementazioni nelle seguenti anagrafiche:

- Anagrafica Azienda
- Anagrafica Sede
- Anagrafica dipendente

Anagrafica Azienda

In presenza di ente ONAOSI, nei "Dati Aggiuntivi" è possibile inserire gli estremi del CCNL applicato. Ad esempio D.P.C.M. del 13/XX/20XX - G.U. N. XXX del 31/XX/20XX.

RELEASE03 - Paghe2024 - v.24.03.0c00 - ANAGRAFICA AZIENDA

Schermo Stampate Funzioni

2024

Codice azienda 900

1 Anagrafica | 2 Leg. rapp. | 3 Attivita' | 4 Inail | 5 Inps | 6 Irpef | 7 Contributi | 8 Contratto | 9 Maggiorazioni | 0 Rate | **Enti** | Cedolini | Varie | Orari

Tipo ente	Codice	Descrizione	Posizione	Data adesione	Data decorrenza	Data uscita
Enti	7031	INPDAP				
Enti	1	CREDITO				
Enti	2	ENPDEDP				
Enti	5	TFS				
Enti	9501	ONAOSI				

RELEASE03 - Paghe2024 - v.24.03.0c00 - ANAGRAFICA AZIENDA - ONAOSI

Schermo Stampate Funzioni

Ccnl Onaosi

Tipo Ente Fondo Cassa edile Fondo interprofessionale

Codice 9501 ONAOSI

Identificativo ente 902 ONAOSI

Provincia

Data adesione

Data decorrenza

Data uscita

Dati aggiuntivi Interinale

Anagrafica sede

Nel "bottono" – Referenti della sede operativa è necessario inserire la figura del "Responsabile per Ente ONAOSI", indicando tutte le informazioni utili alla generazione del file.

The screenshot displays the 'ANAGRAFICA AZIENDA-REFERENTI' window with the following data:

Codice	Cognome	Nome	Carica
1	MARCO	ROSSI	Responsabile per Ente ON.

Additional details in the 'REFERENTI' window:

- Codice: 1
- Codice filiale e matricola: Dipendente
- Cognome: MARCO
- Nome: ROSSI
- Codice fiscale/Partita iva: MRCRSS74A011600V
- Indirizzo: VIA MILANO 5
- Cap. Comune, Provincia: 00608 SENIGALLIA
- Telefono: 071 88888888
- Indirizzo E-mail: provareferente@alice.it
- Carica: Responsabile per Ente ONAOSI
- Tipo responsabile collocamento: Consulenti del lavoro
- Data ini. incarico: 01/01/2024
- Data fine incarico:

Buttons at the bottom: Referenti, Tutor, Uffici, SosPensive.

Anagrafica Dipendente

In anagrafica dipendente, nei "Dati aggiuntivi" del Folder – Enti, in corrispondenza dell'Ente ONAOSI è necessario inserire le informazioni richieste, che caratterizzano il dipendente per cui occorre generare la denuncia in trattazione.

The 'ANAGRAFICA DIPENDENTE' window shows the following table:

Tipo ente	Codice	Descrizione	Posizione	Data adesione	Data decorrenza	Data uscita
Enti	7031	INPDAP				
Enti	9501	ONAOSI				

The modal window 'ANAGRAFICA DIPENDENTE...' contains the following data:

- Tipo Albo: Medici chirurghi e odontoiatri
- Provincia Iscrizione: MI
- Numero iscrizione: 331212
- Data iscrizione: 01/01/2022
- Codice evento: 26
- Data evento: 05/05/2024

Buttons at the bottom of the modal: Dati aggiuntivi, Agricoltura, ExEmpals, Inpdap, Inppi.

Dopo la generazione del file, per visualizzarlo eseguire il comando **VFONAOSI**, ovvero l'utente può recarsi nella voce di menu "Visualizza file ONAOSI, presente nel menu "Telematici Enti e Fondi".

Premio sportivi dilettanti. D.L. 30 dicembre 2023, n. 215 (GESCED - TK GIS27423)

Sui premi versati ai soli atleti partecipanti a manifestazioni sportive dilettantistiche, non si applicano le ritenute alla fonte previste, se l'ammontare complessivo delle somme attribuite non supera l'importo di 300,00 Euro.

Se, al contrario, l'ammontare è superiore a tale importo, le somme sono assoggettate **interamente** alla ritenuta alla fonte. Tali premi sono **esenti da contributi**.

Di seguito verrà proposto un esempio in cui:

- nel mese di maggio verrà erogata una somma a titolo di premio sportivo dilett. pari ad euro 200.
- Nel mese di giugno un importo pari a 350 euro.
- Nel mese di luglio il dipendente risulta licenziato, per cui verranno mostrate le operazioni di conguaglio con riferimento alle somme erogate in argomento.

Mese di maggio:

RELEASE02 - Paghe2024 - v.24.03.0c00 - GESTIONE BUSTE PAGA

Schermo Stampate Funzioni

2024

Mensilità: 5 Mese: 5 Maggio 2024 Istat: 119.0000 Tipo soggetto: Parasubordin Tipo paga: Mensile: 173.00/26
 Azienda: 88153 Filiale: Qualifica: Livello: % PT
 CIRC: Data assunzione: 01/09/2023 Retribuzione:
 Dipendente: INATO DILETTANTE Data cessazione:

1 Scadenze 5 Sviluppo 6 Totali 7 Contributi 8 Fiscali 9 Costi

Lavorabili Ore Giorni INPS Ore Giorni Minimale gg ANF Sett INAIL Ore Giorni Lavorati Ore Giorni

Ratei Ferie Permessi Rol Ex Fest. 13esima 14esima Premio 1 Premio 2 Premio 3 Premio 4 B. ore Flessibilità

Voce	Descrizione	Q.ta'	Magg.	Base	Competenze	Trattenute	Statistiche
1357	COMPENSO LORDO ENPALS(man)			500,00			
18	PREMIO SPORTIVI DILETTANTI			200,00			

Voce: #
 Quantità: Base: Importo:

Conferma Inserisci Varia Testata Voci Annulla Manuale Automatico Controllo Altre Info

In GisPaghe per gestire tale istituto e quindi per erogare il premio è stata creata la nuova voce di calcolo **18 – PREMIO SPORTIVI DILETTANTI**.

**APPLICATIVO**

È importante utilizzare la voce **18 – PREMIO SPORTIVI DILETTANTI** per erogare il premio totale; non è possibile inserire più volte la voce 18, nel medesimo cedolino.

In tale condizione il premio erogato è totalmente esente e si sommerà sul netto per l'intero importo erogato.

RELEASE02 - Paghe2024 - v.24.03.0c00 - GESTIONE BUSTE PAGA

Schermo Stampate Funzioni

2024

Mensilità: 5 Mese: 5 Maggio 2024 Istat: 119,0000 Tipo soggetto: Parasubordin Tipo paga: Mensile: 173,00/26

Azienda: 88153 Filiale: Dipendente: JORDINATO DILETTANTE Data assunzione: 01/09/2023 Data cessazione: Retribuzione:

1 Scadenze 5 Sviluppo 6 Totali 7 Contributi 8 Fiscali 9 Costi

Contributi

Imponibile contributi: 500,00 Contributi Inps: 500,00 Contributi Enti: 166,04

IRPEF: Imponibile Irpef: 500,00 Imposta lorda: 166,04

Competenze: 500,00
Altre voci: 200,00
Totale contributi: 166,04

RELEASE02 - Paghe2024 - v.24.03.0c00 - GESTIONE BUSTE PAGA - VOCI

Schermo Stampate Funzioni

Voci **ALTE COMPETENZE**

Voce	Descrizione	Importo	Esente	C	I	T
18	PREMIO SPORTIVI DILETTANTI	200,00	200,00			

Contributi: 0,05
Trattenute: 0,05
Importo in busta: 700,00

Il programma di aggiornamento dipendente (AGGDIP) implementa la nuova sezione "Premio sportivi dilettanti" presente nei progressivi fiscali – Dati CU.

RELEASE02 - Paghe2024 - v.24.03.0c00 - PROGRESSIVI DIPENDENTE-IRPEF DATI CUD

Schermo Stampate Funzioni

Lavoro emerso: Imponibile lavoro emerso: 0,00

Altre indennità: Indennità soggette: Indennità non soggette: 200,00

Rimborsi detraibili no tassaz.Art.51 c.2: Rimborsi deducibili no tassaz.Art.51 c.2:

Altri dati CUD: Importo irpef: Importo irpef da trattenere: Irpef trattenuta dopo 28 febbraio:

Dati fiscali - Res. estero: Redditi esentati residenza estera:

Dati fiscali - Altri redditi esenti: Retr. corrisposte da enti e organismi internaz.: Retribuzioni corrisposte in zone di frontiera: Somme corr. per borse e assegni di studio:

Redditi prodotti all'estero: Codice stato estero: Reddito prodotto all'estero:

Mance Importo erog./Imposta: **Dati CU** Anzietati A.P. Acc. Addiz. Crediti Imposta

Importi per annotazioni CUD: Retribuzioni in natura (di cui esente): Buoni benzina D.L. 21/2022: Erogazioni liberali festività: Contributi indeducibili: Contributi indeducibili Anno successivo: Contributi versati a casse - di cui premi a contributi versati a casse - di cui opzione anno successivo: Erogato anno precedente: Assicurazioni sanitarie:

Premio sportivi dilettanti: Premio sportivi dilettanti - importo: 200,00; Premio sportivi dilettanti - di cui esente: 200,00

Anno: 2024

Mese di giugno:

Nel mese di giugno con la medesima voce **18 – PREMIO SPORTIVI DILETTANTI**, si eroga un premio per un totale di 350,00 euro.

Poiché nel mese suddetto il premio supera l'importo esente di 300,00 euro, l'importo sarà interamente assoggettato alla ritenuta (20%).

RELEASE02 - Paghe2024 - v.24.03.0c00 - GESTIONE BUSTE PAGA

Schermo Stampate Funzioni

Mensilità: 6 Mese: 6 Giugno 2024 Istat: 119,0000 Tipo soggetto: Parasubordin Tipo paga: Mensile: 173,00/26

Azienda: 88153 Filiale: CIRC: INATO DILETTANTE Qualifica: Livello: % PT

Data assunzione: 01/09/2023 Data cessazione: Retribuzione:

1 Scadenze 5 Sviluppo 6 Totali 7 Contributi 8 Fiscali 9 Costi

Voce	Descrizione	Q.ta'	Magg.	Base	Competenze	Trattenute	Statistiche
1357	COMPENSO LORDO ENPALS(man)				500,00		
18	PREMIO SPORTIVI DILETTANTI				350,00		

Voce: % Quantità: Base: Importo:

Conferma Inserisci Varia Testata Voci Annulla Manuale Automatico Controllo Altre Info

RELEASE02 - Paghe2024 - v.24.03.0c00 - GESTIONE BUSTE PAGA

Schermo Stampate Funzioni

Mensilità: 6 Mese: 6 Giugno 2024 Istat: 119,0000 Tipo soggetto: Parasubordin Tipo paga: Mensile: 173,00/26

Azienda: 88153 Filiale: CIRC: INATO DILETTANTE Qualifica: Livello: % PT

Data assunzione: 01/09/2023 Data cessazione: Retribuzione:

1 Scadenze 5 Sviluppo 6 Totali 7 Contributi 8 Fiscali 9 Costi

Contributi

Imponibile contributi Contributi Inps Contributi Enti

Minimale Di cui inced.

IRPEF

Reddito imponibile 500,00 Oneri ded./E.c. 500,00 Imponibile Irpef

di cui prev. compl. Imposta lorda Totale detrazioni

Altre detrazioni 160,68 Detr. familiari Detrazioni oneri

Tassazione separata

Arretrati A.P. Imposta lorda Detrazioni A.P.

Imponibile T.F.R. Imposta lorda Detrazioni T.F.R.

Altre

Ctr. Prev. compl. Quote assoc. Tratt. sindacali

Prestiti/Cessioni V. Acconto Trattenute voci 70,00

Genera NETTO

Genera LORDO

Voce di calcolo

Competenze 500,00

Altre voci 350,00

Totale contributi

Addizionali

Irpef netta

Imposta straord. premi/manca

Irpef su arret. A.P.

Irpef su T.F.R.

Altri contributi

Altre trattenute 70,00

Arrot. precedente 0,05

Arrot. attuale 0,05

Netto in busta 780,00

Conferma Obiettivi Cedolini Arreprima Blocca cedolino sblocca cedolino

La trattenuta relativa alla ritenuta del 20% viene visualizzata nella sezione "Trattenute voci", poiché il relativo importo viene gestito automaticamente dalla nuova voce di calcolo **19 - TASSAZIONE 20% PREMI SPORT DIL**

Come si può notare dall'esempio prodotto, l'importo del premio e la relativa ritenuta, non incidono sulle imposizioni fiscali e contributive generate dal compenso ordinario erogato allo sportivo dilettante.

La natura del premio, così come normata dal legislatore, fa sì che l'importo erogato a tale titolo nel cedolino segua un percorso parallelo rispetto alla tassazione dei compensi.

VOCE	DESCRIZIONE COMPENSO	QTA	BASE	DAL	AL	TIPO	IMPORTO
1357	COMPENSO LORDO			01/06/2024	30/06/2024	C	500,00
18	PREMIO SPORTIVI DILETTANTI					C	350,00
19	TASSAZIONE 20% PREMI SPORT DIL		350,00000			T	70,00
							780,00

Nel Folder 8 – Fiscali si potrà visualizzare l'importo del tributo che popolerà la relativa delega F24

RELEASE02 - Paghe2024 - v.24.03.0c00 - GESTIONE BUSTE PAGA

Schermo Stampes Funzioni

2024

Mensilita' Mese **Giugno 2024** Istat **119.0000** Tipo soggetto **Parasubordin** Tipo paga **Mensile: 173,00/26**

Azienda Filiale Qualifica Livello % PT

CIRCO Data assunzione **01/09/2023** **Aggiornato**

Dipend Data cessazione **Retribuzione**

1 Scadenze | **5** Sviluppo | **6** Totali | **7** Contributi | **8** Fiscali | **9** Costi

Data vers.	Tributo	Descrizione	Com/Reg.	Anno	Rif.	Imponibile	Importo
20/08/2024	1047	PREMI PER GIOCHI ABILITÀ					70,00
Definitivo						Totale	70,00
Dic/con	Tributo	Debito conguagl.	Credito cong.	Interessi rate	Int. incapenza	Debito residuo	Credito residuo

Dopo l'elaborazione del mese di giugno, il relativo AGGDIP, produrrà nei progressivi fiscali – Dati CU, la seguente situazione.

RELEASE02 - Paghe2024 - v.24.03.0c00 - PROGRESSIVI DIPENDENTE-IRPEF DATI CUD

Schermo Stampate Funzioni

Lavoro emerso

Imponibile lavoro emerso
Ritenute lavoro emerso

Altre indennità

Indennità soggette
Indennità non soggette **200,00**
Trattamento integrativo speciale L.48/2023

Rimborsi detraibili no tassaz.Art.51 c.2
Rimborsi deducibili no tassaz.Art.51 c.2

Altri dati CUD

Importo irpef
Importo irpef da trattenere
Irpef trattenuta dopo 28 febbraio

Dati fiscali - Res. estero

Redditi esentati residenza estera

Dati fiscali - Altri redditi esenti

Retr. corrisposte da enti e organismi internaz.
Retribuzioni corrisposte in zone di frontiera
Somme corr. per borse e assegni di studio

Redditi prodotti all'estero

Codice stato estero
Reddito prodotto all'estero

Importi per annotazioni CUD

Retribuzioni in natura (di cui esente)
Buoni benzina D.L. 21/2022
Erogazioni liberali festività
Contributi indeducibili
Contributi indeducibili Anno successivo
Contributi versati a casse
- di cui premi a contributi versati a casse
- di cui opzione anno successivo
Erogato anno precedente
Assicurazioni sanitarie

Anno **2024**

Premio sportivi dilettanti
Premio sportivi dilettanti - importo **550,00**
Premio sportivi dilettanti - di cui esente **200,00**

Erogazione di somme INAIL esenti
Erogazione di somme INPS esenti
Totale redditi esenti

Mance Importo erog./Imposta
Dati CU
Arretrati A.P.
Acc. Addiz.
Credito Imposta

Mese di luglio:

Nel mese di luglio si verifica la cessazione e non si procede alla erogazione di nessun premio. In fase di conguaglio il programma assoggetta a ritenuta il premio di maggio pari ad euro 200, poiché il totale erogato supera le 300,00 euro.

RELEASE02 - Paghe2024 - v.24.03.0c00 - GESTIONE BUSTE PAGA

Schermo Stampate Funzioni

Mensilità **7** Mese **7** **Luglio** 2024 Istat **119,0000**

Azienda **88153** Filiale

CIRC

Dipen **NATO DILETTANTE**

Tipo soggetto **Parasubordin** Tipo paga **Mensile: 173,00/26**

Qualifica
Data assunzione **01/09/2023** Livello % PT
Data cessazione **31/07/2023** **Retribuzione**

1 Scadenze | 5 Sviluppo | 6 Totali | 7 Contributi | 8 Fiscali | 9 Costi

Contributi

Imponibile contributi
Minimale

IRPEF

Reddito imponibile **500,00** Oneri ded./Es. **500,00** Imponibile Irpef
di cui prev. compl. Imposta lorda Totale detrazioni
Altre detrazioni **166,05** Detr familiari Detrazioni oneri

Tassazione separata

Arretrati A.P. Imposta lorda Detrazioni A.P.
Imponibile T.F.R. Imposta lorda Detrazioni T.F.R.

Altre

Ctr. Prev. compl. Quote assoc. **Tratt. sindacali**
Prestiti/Cessioni V. Acconto **Trattenute voci** **40,00**

Genera NETTO

Genera LORDO

Voce di calcolo

Competenze **500,00**
Altre voci
Totale contributi
Addizionali
Irpef netta
Imposta straord. premi/mance
Irpef su arret. A.P.
Irpef su T.F.R.
Altri contributi
Altre trattenute **40,00**
Arrot. precedente
Arrot. attuale **0,05**
Netto in busta 459,95

Trattenute

Voce	Descrizione	Importo	Esente	C	I	T
19	TASSAZIONE 20% PREMI SPORT DIL	-40,00				

Blocca cedolino sblocca cedolino

1 Scadenze 5 Sviluppo 6 Totali 7 Contributi 8 Fiscali 9 Costi							
Data vers.	Tributo	Descrizione	Com/Reg.	Anno	Rif.	Imponibile	Importo
16/09/2024	1047	PREMI PER GIOCHI ABILITÀ					40,00
Definitivo						Totale	40,00

In questo esempio prodotto, il programma genera esclusivamente il tributo 1047, poiché le somme erogate a titolo di compenso, essendo inferiori a 15.000,00, sono esenti.

RELEASE02 - Paghe2024 - v.24.03.0c00 - PROGRESSIVI DIPENDENTE-IRPEF DATI CUD

Schermo Stampare Funzioni

Lavoro emerso Imponibile lavoro emerso <input type="text"/> Ritenute lavoro emerso <input type="text"/>		Importi per annotazioni CUD Retribuzioni in natura (di cui esente) <input type="text"/> Buoni benzina D.L. 21/2022 <input type="text"/> Erogazioni liberali festività <input type="text"/> Contributi indeducibili <input type="text"/> Contributi indeducibili Anno successivo <input type="text"/> Contributi versati a casse <input type="text"/> - di cui premi a contributi versati a casse <input type="text"/> - di cui opzione anno successivo <input type="text"/> Erogato anno precedente <input type="text"/> Assicurazioni sanitarie <input type="text"/>	
Altre indennità Indennità soggette <input type="text"/> Indennità non soggette <input type="text" value="200,00"/> Trattamento integrativo speciale L.48/2023 <input type="text"/>		Rimborsi detraibili no tassaz.Art.51 c.2 <input type="text"/> Rimborsi deducibili no tassaz.Art.51 c.2 <input type="text"/>	
Altri dati CUD Importo irpef <input type="text"/> Importo irpef da trattenere <input type="text"/> Irpef trattenuta dopo 28 febbraio <input type="text"/>		Importi da versare a cura del dipendente Addizionale regionale <input type="text"/> Importi da versare c/azienda entro il 28/02/anno succ. Addizionale regionale <input type="text"/>	
Dati fiscali - Res. estero Redditi esentati residenza estera <input type="text"/>		Premio sportivi dilettanti Premio sportivi dilettanti - importo <input type="text" value="550,00"/> Premio sportivi dilettanti - di cui esente <input type="text"/>	
Dati fiscali - Altri redditi esenti Retr. corrisposte da enti e organismi internaz. <input type="text"/> Retribuzioni corrisposte in zone di frontiera <input type="text"/> Somme corr. per borse e assegni di studio <input type="text"/>		Erogazione di somme INAIL esenti <input type="text"/> Erogazione di somme INPS esenti <input type="text"/> Totale redditi esenti <input type="text"/>	
Redditi prodotti all'estero Codice stato estero <input type="text"/>		Reddito prodotto all'estero <input type="text"/>	

Dopo l'aggiornamento dipendente di luglio, poiché il totale dei premi erogati a tale titolo, sono stati interamente tassati perché superiori ad euro 300,00, nei progressi fiscali del dipendente l'intera somma erogata sarà presente nel primo campo, mentre quello che accoglie la parte esente risulterà vuoto.

Gestione cedolino (GESCED – TK GIS26837)

Si potrebbe verificare, che per esigenze di collocamento, l'anagrafica del dipendente riassunto risulti presente prima di terminare il rapporto precedente. In questa situazione la procedura non riuscirebbe in automatico a caricare i dati del datore precedente, poiché non risulta ancora terminato.

Pertanto, per evitare di omettere il caricamento della sezione datore precedente sulla nuova posizione, dalla presente release se il programma rileva (in fase di primo inserimento del cedolino) che il dipendente riassunto non ha i dati caricati, lo segnala con il seguente messaggio non bloccante.

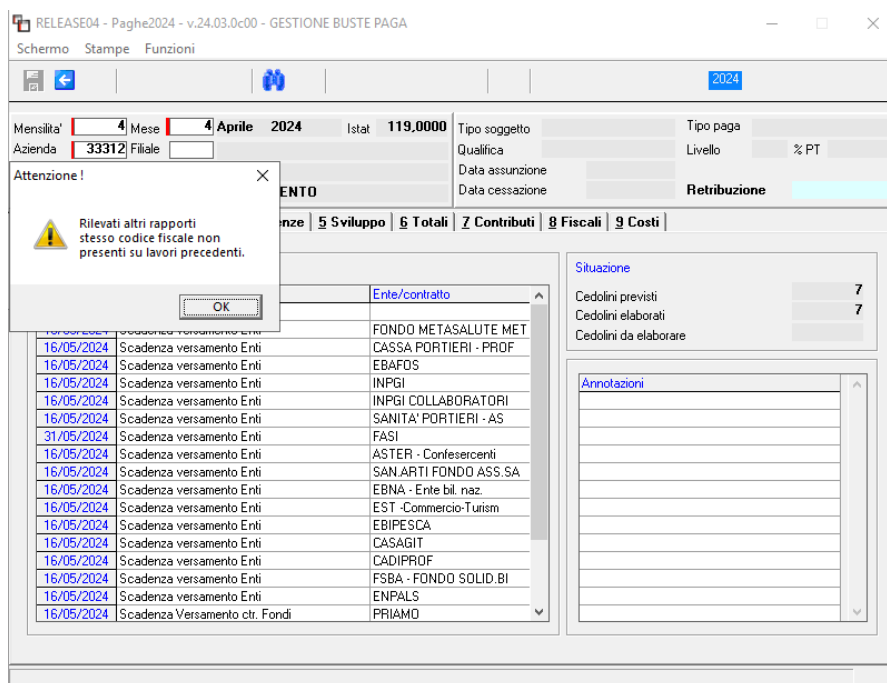

L'utente, dopo aver terminato la posizione precedente, può pertanto procedere al prelievo dei dati nella sezione "Datore precedente", al fine di ottenere l'allineamento di tutti i dati e procedere così correttamente al conguaglio corretto sulla posizione successiva o a dicembre.

Implementazioni e correzioni Primanota

Implementati tutti i codici struttura prima nota esclusa la 900006:

- Inserito nel ramo contabile 1 – Sottogruppo 23 – Analitico 32 il codice FS 40 – Irpef 1047 – Premi sportivi dilettanti mese succ. e FS 140 – Irpef 1047 – Premi sportivi dilettanti mese in somma.
- Inserito nel ramo contabile 1 – Sottogruppo 25 – Analitico 4 il codice FS 40 – Irpef 1047 – Premi sportivi dilettanti mese succ. e FS 140 – Irpef 1047 – Premi sportivi dilettanti mese in sottrazione.
- Inserito nel ramo contabile 421 – Sottogruppo 1 – Analitico 32 il codice FS 140 – Irpef 1047 – Premi sportivi dilettanti mese in somma.
- Inserito nel ramo contabile 421 – Sottogruppo 1 – Analitico 32 il codice FS 40 – Irpef 1047 – Premi sportivi dilettanti mese succ. in somma.

Implementato il codice struttura prima nota 900006:

- Inserito nel ramo contabile 1 – Sottogruppo 491 il codice FS 140 – Irpef 1047 – Premi sportivi dilettanti mese in somma.
- Inserito nel ramo contabile 1 – Sottogruppo 520 il codice FS 40 – Irpef 1047 – Premi sportivi dilettanti mese succ. in somma.
- Inserito nel ramo contabile 1 – Sottogruppo 542 il codice FS 40 – Irpef 1047 – Premi sportivi dilettanti mese succ. e il codice FS 140 – Irpef 1047 – Premi sportivi dilettanti mese in sottrazione.
- Inseriti i nuovi codici ambiente prima nota:

Tipo voce “Dati Generali”, “Ambiente – FS”, Codice FS 40 – Irpef 1047 – Premi sportivi dilettanti mese succ.

Tipo voce “Dati Generali”, “Ambiente – FS”, Codice FS 140 – Premi sportivi dilettanti mese.

CORREZIONI ANOMALIE**Gestione UniEmens – PosAgri (GUEMENS – TK GIS27421)**

In caso di codice agevolazione U2 (TIPO ESONERO 65 - EG48) non deve essere implementato l'importo nel campo retribuzione, nella sezione relativa al tipo rapporto Y (Rif. Circolare INPS 57/2023)

L'utente che a seguito di controllo INPS (la presenza dell'importo non comportava il blocco del file) deve rigenerare i file uniemens-posagri del primo trimestre, può procedere, a patto che la gestione risulti automatica e non manuale.

Gestione prima nota contabile (GEPRIM – TK GIS27505)

In caso di dipendente per il quale, nello stesso mese fiscale, risultano elaborate più mensilità aggiuntive (ad es. 15esima e 16esima) andando ad interrogare in GEPRIM i dati delle mensilità aggiuntive elaborate, il programma erroneamente sommava i valori delle mensilità aggiuntive successive rispetto a quella richiesta.

Stampa TFR (STATFR – TK GIS27425)

Nella stampa TFR scelta 5 (TFR periodo analitico) eseguita per un singolo mese, veniva erroneamente riportato lo smobilizzo fatto il mese precedente, rispetto al mese richiesto in stampa. Nel caso in cui invece la stampa veniva eseguita dal primo mese dell'anno, fino a quello corrente, risultava corretta.

Gestione comunicazioni (GEISTAT – TK GIS27477; GIS27435)

- Nella statistica 2003-STATISTICA ISTAT VELA, venivano considerati i somministrati licenziati nel periodo, anche in assenza del cedolino. Più precisamente nel punto A2 ,numero lavoratori che hanno cessato, venivano inclusi i somministrati, i quali vanno invece sempre esclusi.
- Nella statistica 6500 – MEDIA DIPENDENTI NOTA INTEGRATIVA, In base al Decreto Ministeriale che disciplina la nota integrativa in argomento, gli apprendisti non devono essere conteggiati. Il programma li inseriva nel campo "Altri dipendenti".

Stampa prospetto calcolo unità anno u.l.a. (STAZIULA – TK GIS27418)

Nel caso di dipendente dimesso, nella stampa in trattazione, il dipendente veniva correttamente inserito nella colonna dei dimessi/deceduti, ma non veniva considerato nel calcolo della media al 31/12 dei dipendenti in forza.

Stampa IRAP (STAIRAP – TK GIS27503)

Nella stampa in oggetto, in caso di passaggio in corso di mese da tempo determinato a indeterminato, nel mese di passaggio il costo ricerca e sviluppo veniva sommato al costo a tempo indeterminato.