



SEGNALAZIONE TECNICA	
Applicativo:	GIS BASE Applicativi
Versione:	24.00.02.00/B
Data di rilascio:	29.05.2024



ISTRUZIONI DI INSTALLAZIONE

L'installazione dell'applicativo è identica per tutti i tipi di server (LINUX o WINDOWS) e può essere eseguita da un qualsiasi client in cui è presente l'applicativo GIS (qualsiasi procedura).
Per effettuare l'installazione dell'aggiornamento eseguire le seguenti operazioni

Da Gis Start Web:

1. nella sezione AGGIORNAMENTI cliccare sull'icona di download per scaricare l'aggiornamento 
2. una volta scaricato cliccare sull'icona verde per installare l'aggiornamento 

Dal sito Ranocchi:
Accedere all'area riservata del sito <http://www.ranocchi.it> ed effettuare il download del file GISBASE2400200_p240529001.gis (Aggiornamenti software – 2024 – GISBASE - GISBASE 24.00.02.00 – GISBASE2400200_p240529001.gis)

1. Salvare il file sul **Desktop**
2. Accedere alla procedura **GIS** (qualsiasi applicativo)
3. Eseguire il comando **INSPATCH**
4. Quando richiesto, selezionare il file precedentemente salvato
5. Premere il pulsante "**Aggiorna programmi**" presente nella videata proposta
6. Cancellare il file dal desktop

IMPLEMENTAZIONI/CORREZIONI

[Correzioni](#)

GISTEL – Gestione deleghe Cassetto fiscale: errore durante l'importazione delle deleghe

Risolve l'anomalia che si verificava nel programma di **Gestione deleghe Cassetto fiscale**, nella sezione **Cassetto fiscale delegato**, utilizzando la funzione **Importazione deleghe** richiamabile con il tasto F5 



GISTEL – Visualizza file F24 telematico

I seguenti errori, generati in fase di visualizzazione F24, sono stati sanati con la presente Patch.

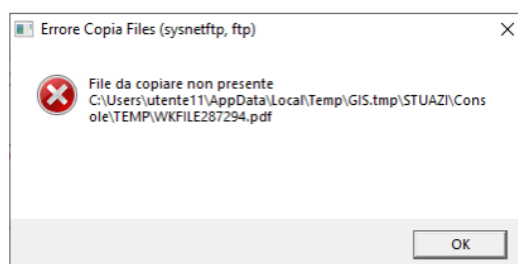
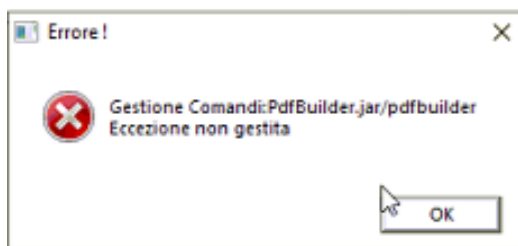

GISTEL – Personalizzazione procedura

Dalla versione GIS BASE 24.00.02c00 del 23.05.2024, in fase di controllo file UniEmens, viene gestito esclusivamente il controllo automatico (contraddistinto dal colore blu). Come anche confermato dall'Istituto non potrà più essere eseguito il "vecchio" controllo, contraddistinto dal colore arancione.

A seguito di ciò, al fine di poter comunque effettuare la copia del file, dopo aver terminato il controllo, nel programma di visualizzazione del file UniEmens, recandosi nelle Funzioni della toolbar (tasto funzione F5) è possibile accedere alla voce di menu "Visualizza file", che consente appunto di copiare il file (già controllato) e procedere quindi all'invio all'Istituto in autonomia.

Tale funzione è utilizzata da coloro che non effettuano l'invio automatico, immediatamente successivo al controllo, ma preferiscono inviarlo in un secondo momento.

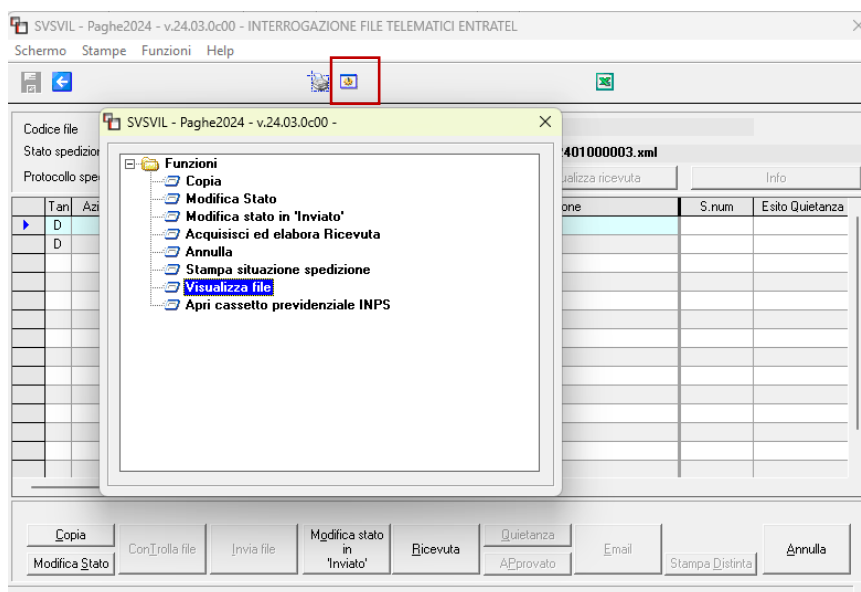

GISTEL – Invio file UniEMens

In fase di invio file UniEmens e anche in fase di scarico ricevuta UniEmens, non veniva più visualizzato il codice CAPTCHA.

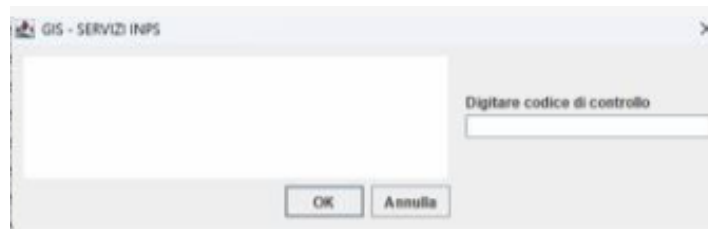

GISTEL – Scarico certificati di malattia

Corretto il problema che generava il seguente messaggio bloccante:

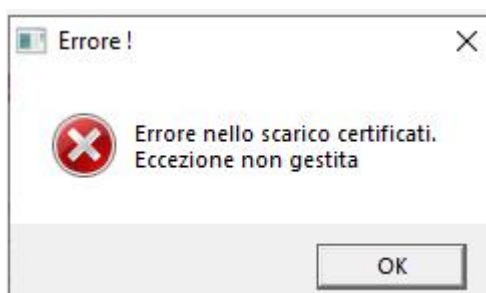

GIS REDDITI – Stampa modello Redditi con ricevuta: stampa solo la prima parte della ricevuta

Con la presente patch si risolve l'errore, in GIS REDDITI, per cui in fase di stampa modello, con il flag impostato su Stampa ricevuta telematico, veniva stampata solo la prima parte della ricevuta.

Opzioni	
Stampa la firma	<input checked="" type="checkbox"/>
Stampa Dichiarazione IVA	<input checked="" type="checkbox"/>
Stampa ISA	<input checked="" type="checkbox"/>
Stampa Dichiarazione IRAP	<input checked="" type="checkbox"/>
Stampa ragione sociale nel frontespizio	<input type="checkbox"/>
Stampa ricevuta telematico	<input checked="" type="checkbox"/>