

DATI IDENTIFICATIVI DELL'AGGIORNAMENTO

Applicativo:	GIS BASE
Versione:	24.00.00.00
Tipo Versione	Completa
Data di rilascio:	16.01.2024

Gentile cliente,

La informiamo che è disponibile un aggiornamento GIS BASE APPLICATIVI.

Da GIS Start Web: cliccare sull'icona di visualizzazione aggiornamenti e scaricare l'aggiornamento (operazione automatica se attivo il download manager)

Dal sito Ranocchi: Accedere all'area riservata del sito <http://www.ranocchi.it> ed effettuare il download del file "GISBASE_Com_2400c0_fsetup0.exe"

(Aggiornamenti software\2024\GISBASE\GISBASE 24.00.00.00)





COMPATIBILITA' E INSTALLAZIONE

L'installazione dell'applicativo è identica per tutti i tipi di server (LINUX o WINDOWS) e può essere eseguita da un qualsiasi client in cui è presente l'applicativo GIS.

Per effettuare l'installazione dell'aggiornamento eseguire le seguenti operazioni

Da Gis Start Web:

1. nella sezione AGGIORNAMENTI cliccare sull'icona di download per scaricare l'aggiornamento 
2. una volta scaricato cliccare sull'icona verde per installare l'aggiornamento 

Dal sito Ranocchi:

1. Effettuare il download del file **GISBASE_Com_2400c0_fsetup0.exe** dall'area riservata del sito [ranocchi.it](http://www.ranocchi.it)
2. Salvare il file in una qualsiasi cartella di un client in cui è presente la procedura GIS (qualsiasi procedura)
3. Eseguire il file con un doppio click del mouse
4. Selezionare il nome del **server** o **locale**
5. Selezionare la **sigla** da aggiornare
6. Selezionare il tasto **installa** per procedere con l'aggiornamento

AVVERTENZE

ATTENZIONE! è indispensabile che ogni ANTIVIRUS sia DISATTIVATO quando si installa questo aggiornamento. Nel caso non venisse disattivato l'antivirus, il programma GIS potrebbe non funzionare o avere malfunzionamenti gravi; se si utilizzano antivirus diversi da Windows Defender, è necessario disattivare sia l'antivirus installato sul pc che Windows Defender.

Per completare correttamente l'aggiornamento, cliccare l'icona  presente sul desktop con il tasto destro del mouse e selezionare "Esegui come amministratore", per eseguire l'aggiornamento del client. (l'operazione va eseguita in ogni client).

L'aggiornamento potrebbe richiedere diverse decine di minuti. Si consiglia di eseguirlo fuori l'orario di lavoro.

SOMMARIO

Aggiornamento del Client	3
Aggiornamento Licenze GIS - Anno 2024	4
IMPLEMENTAZIONI.....	5
<i>F24: Aggiornamento codici tributo</i>	<i>5</i>
<i>GIS CONTABILITA'/AZIENDA/PARCELLE: Adeguamento numero documento a 20 caratteri</i>	<i>5</i>
CORREZIONI	6
<i>F24 – Gestione Tributi F24: Pagina web Esempio di Compilazione tributi modificata</i>	<i>6</i>

Aggiornamento del Client

Come già indicato, con la presente versione, al termine dell'installazione dell'applicativo, è necessario eseguire per ogni client l'aggiornamento del client stesso.

Onde evitare errori nell'aggiornamento del client è **necessario disattivare l'antivirus**.

Selezionare l'icona rossa di GIS sul desktop con il tasto destro del mouse, e selezionare "Esegui come amministratore".



Se non esegui come amministratore, richiamando il programma viene restituito l'errore seguente:

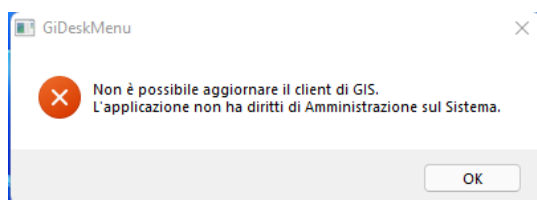

Se è eseguito come amministratore, in seguito viene proposta la seguente segnalazione:



Premendo OK viene avviata l'installazione del client GIS.

Durante il processo di installazione viene segnalato di disabilitare temporaneamente l'antivirus, prima di confermare disattivate ogni antivirus come già indicato in precedenza.

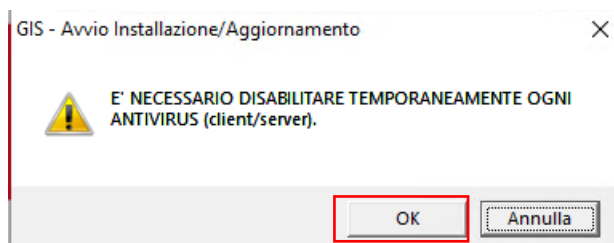

Confermare con il bottone OK.



Attendere che l'aggiornamento termini con l'indicazione seguente:

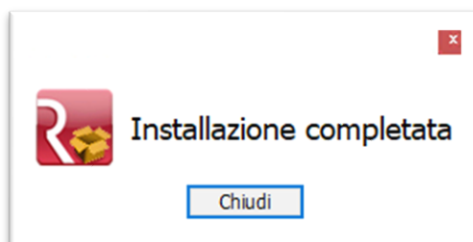

Premendo il tasto Chiudi, l'installazione è conclusa, ed è possibile rientrare in GIS, con GStartWeb o con GIS (icona rossa).

Aggiornamento Licenze GIS - Anno 2024

Per aggiornare le licenze d'uso di GIS per l'anno **2024** è sufficiente effettuare questi semplici passaggi:

1. **Accedere** a una qualsiasi applicazione GIS con l'utente **amministratore**;
2. **Eseguire** il comando **VISLIC**;
3. **Posizionarsi** sulla riga "*Ranocchi SW-Lab o Ranocchi SW-Com*" e **premere INVIO**;
4. **Premere** il tasto funzione **F6** per aggiornare la licenza;
5. **Selezionare** la scelta **DOWNLOAD DA WEBCONTRACT** indicando il proprio **ID TEL – USERNAME** e **PASSWORD** (questi dati sono indicati nella *lettera di benvenuto* inviata in fase di attivazione del contratto).

Se l'operazione di **download va a buon fine**, tutte le licenze avranno **data di scadenza 31/12/2024** come da esempio sotto, in caso contrario rieseguire i passaggi sopra descritti.

Applicativo	Sigla	Data scad.	Demo
▶ Ranocchi SW-LAB		31/12/2024	
>>>> Paghe Modulo Base comprensivo di Uniemens - 15 posti di lavoro	PAG001/P015	31/12/2024	
>>>> Contratti (disponibili circa 300) - 15 posti di lavoro	PAG005/P015	31/12/2024	
>>>> Collocamento e Formulario - 15 posti di lavoro	PAG010/P015	31/12/2024	
>>>> Budget e Costi - 15 posti di lavoro	PAG025/P015	31/12/2024	
>>>> Posto di lavoro aggiuntivo oltre i 15 Pdl GIS Paghe - 15 posti di lavoro	PAG100/P015	31/12/2024	
>>>> Enpals - Ente Nazionale Previdenza e Assistenza Lavoratori Spettacolo - 15 posti di l	PAG015/P015	31/12/2024	
>>>> Dmag - Denuncia Manodopera Agricoltura - 15 posti di lavoro	PAG020/P015	31/12/2024	
>>>> DMA/Inpdap - Denuncia Lavoro Pubblico Impiego - 15 posti di lavoro	PAG045/P015	31/12/2024	
>>>> IPSEMA - Denuncia Istituto Previdenza Settore Marittimo - 15 posti di lavoro	PAG080/P015	31/12/2024	
>>>> Export dati parametrico - 15 posti di lavoro	PAG055/P015	31/12/2024	
>>>> Pubblicazione web documenti area paghe + news e circolari - 15 posti di lavoro	WEB-DOC01/P015	31/12/2024	
>>>> Ambiente tecnologico + Runtime Cobol - 20 sessioni	ATGIS320	31/12/2024	
>>>> Modulo lavoratori a domicilio - 15 posti di lavoro	PAG090/P015	31/12/2024	
>>>> Dichiarazione Sostituti di imposta 770 - 15 posti di lavoro	PAG770/P015	31/12/2024	
>>>> Inserimento web presenze + pubblicazione news e circolari - 15 posti di lavoro	WEB-PRES/P015	31/12/2024	
>>>> Dich. redditi 730 - Dipendenti e Pensionati - 15 posti di lavoro	PAG730/P015	31/12/2024	
>>>> Integrazione GIS Paghe con il programma di archiviazione Business File - 15 posti di	PAG095/P015	31/12/2024	
>>>> Adempimenti ISTAT forza lavoro e Collocamento Obbligatorio - 15 posti di lavoro	PAG085T/P015	31/12/2024	
>>>> Adempimenti ISTAT forza lavoro e Collocamento Obbligatorio - 15 posti di lavoro	PAG085D/P015	31/12/2024	
>>>> Gestione Ritenute d'Acconto Stand alone - 15 posti di lavoro	PAG075D/P015	31/12/2024	
>>>> Console telematica paghe Lic. temporanea - 15 posti di lavoro	PAG060T/P015	31/12/2024	
>>>> Gestione e generazione file telematico Modello CU Paghe+Contabilita'- 15 posti di lav	PAG066/P015	31/12/2024	
>>>> Suite Lavoro, a cura di eDotto - 15 posti di lavoro	PAG210/P015	31/12/2024	
>>>> Suite CCNL, a cura di eDotto - 15 posti di lavoro	PAG220/P015	31/12/2024	

Nel caso non si abbiano a disposizione le credenziali di accesso (ID TEL – USERNAME – PASSWORD), selezionare questo link:

<https://licenze.ranocchi.it/admin/account/recuperacredenziali>

che permetterà mediante inserimento della propria partita IVA di ricevere una email contenente le credenziali di accesso all'indirizzo di posta elettronica dichiarata nel modulo di acquisto della licenza GIS.

IMPLEMENTAZIONI

F24: Aggiornamento codici tributo

Sono stati aggiornati i codici tributo F24 istituiti fino alla Risoluzione dell'Agenzia delle Entrate n. 74 del 20/12/2023.

GIS CONTABILITA'/AZIENDA/PARCELLE: Adeguamento numero documento a 20 caratteri

Questa versione è indispensabile per l'adeguamento del numero documento a 20 caratteri.

CORREZIONI

F24 – Gestione Tributi F24: Pagina web Esempio di Compilazione tributi modificata

In seguito alle modifiche che l’Agenzia delle Entrate ha apportato al sito istituzionale, se da Gestione tributi F24 in inserimento di un tributo si utilizzava il bottone **Esempio compilazione** si apriva una pagina web bianca, con la presente versione sarà visualizzato il nuovo link con l’esempio di compilazione:

Tipo tributo	D=Debito	Numero delega
Codice tributo	1040	Redditi di lav.autonomo per esercizio ar
Rateizzazione	di	
Regione		
Provincia		
Ente locale		
Anno di riferimento		
Importo		
Stato tributo	<input type="checkbox"/> Sospeso <input type="checkbox"/> Maggiorato differimento Redditi	
Procedura che versa/utilizza	Contabilita'	
Ufficio/atto		
Elem. ident. - Tipo	Non specificato	Esempio di compilazione
Elem. ident. - Identificativo		

Come compilare il modello F24 - Codice Tributo 1040

RITENUTE SU REDDITI DI LAVORO AUTONOMO COMPENSI PER L'ESERCIZIO DI ARTI E PROFESSIONI

Sezione del Modello F24 da compilare: **ERARIO**

ⓘ L'importo a debito deve essere versato in unica soluzione

Riferimento Normativo: [Decreto del Presidente della Repubblica 600 del 29/09/1973 Art. 25](#)

ESEMPIO 1: importo da versare

I dati proposti nell'esempio sono solo a titolo esemplificativo

Importo	6.000,00 Euro
Anno d'imposta per cui si effettua il pagamento:	2024
Mese di riferimento:	03

SEZIONE ERARIO

	codice tributo	rateazione/regione/ prov./mese rif.	anno di riferimento	importi a debito versati	importi a credito compensati
	(1)	(2)	(3)	(4)	(5)
IMPOSTE DIRETTE - IVA	1040	03	2024	6.000,00	
RITENUTE ALLA FONTE					
ALTRI TRIBUTI E INTERESSI					