

Ranocchi

Autoliquidazione INAIL	

GIS PAGHE

I programmi per effettuare l'autoliquidazione INAIL sono contenuti nella cartella "Gestione autoliquidazione premi INAIL" nel menu "elaborazioni annuali".

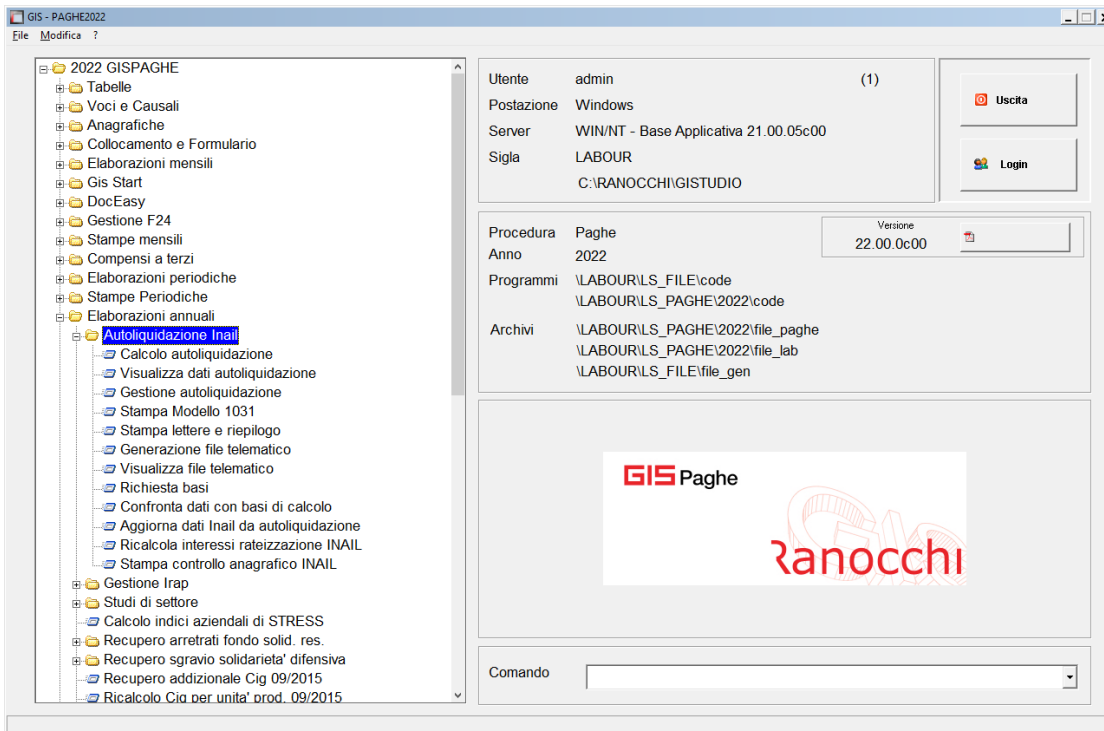

Sono presenti le seguenti scelte:

scelte	comando
Calcolo autoliquidazione	CALSM10
Gestione autoliquidazione	GESM10
Visualizza dati autoliquidazione	VISAUT
Stampa modello 1031	STSM10
Stampa lettere e riepilogo	STINA
Generazione file 1031 telematico	TSM10
Visualizza file 1031 telematico	VTSM10
Richiesta basi autoliquidazione	RICBASI
Confronta dati con basi di calcolo	BACALC
Aggiorna tassi INAIL da autoliquidazione	AGGINAIL

La predisposizione dell'autoliquidazione INAIL e la generazione dei files, vanno effettuate con anno 2021 il quale può essere impostato o tramite il comando MESE, tasto funzione "F3", **consigliato**, o direttamente in gestione autoliquidazione **facendo però attenzione di impostare per ogni singolo comando l'anno 2021** sempre tramite il tasto funzione "F3", qualora siano già state effettuate le operazioni di cambio anno.

Impostando l'anno di lavoro come anno precedente all'interno del comando MESE viene evidenziato con la colorazione gialla la toolbar dell'applicativo.

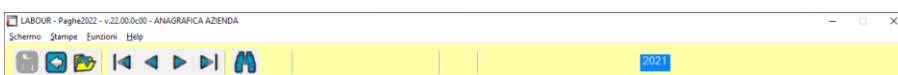

Calcolo autoliquidazione

CALSM10

La scelta "calcolo autoliquidazione" effettua il calcolo delle aziende selezionate acquisendo le informazioni dall'anagrafica azienda (inquadramento, PAT, voci, tassi, agevolazioni, ecc..) nel folder "INAIL" e le retribuzioni dagli archivi dei progressivi dipendente nel folder "INAIL".

Eseguendo la scelta "calcolo autoliquidazione" vengono richiesti i limiti delle aziende sulle quali effettuare il calcolo. Al termine del calcolo il programma segnala eventuali anomalie riscontrate:

Elenco segnalazioni:

Tasso INAIL diverso su stessa PAT / voce
Posizione INAIL inesistente su dipendente xxx
Posizione INAIL movimentata su dipendente xxx PAT uguale a zero
Posizione INAIL movimentata su dipendente xxx anche se risulta chiusa
Manca filiale azienda
Manca codice fiscale socio
Carica socio non presente
Posizione INAIL inesistente su soci

Azienda	Sede	Matricola	Anno	Mens	Mese	Descrizione
2						Posizione INAIL inesistente su soci (Codice: 5)
						Socio: RANOCCHI GIOVANNI
2		1	2021	11	11	Posizione INAIL inesistente su dipendente (Codice: 5)
2		1	2021	12	12	Posizione INAIL inesistente su dipendente (Codice: 5)
2		2	2021	1	1	Posizione INAIL inesistente su dipendente (Codice: 5)
2		3	2021	1	1	Posizione INAIL inesistente su dipendente (Codice: 5)
2		3	2021	12	12	Posizione INAIL inesistente su dipendente (Codice: 5)
2		10	2021	11	11	Posizione INAIL inesistente su dipendente (Codice: 5)
2		10	2021	12	12	Posizione INAIL inesistente su dipendente (Codice: 5)

Visualizza dati autoliquidazione

VISAUT

Visualizza dati autoliquidazioni

La scelta "visualizza dati autoliquidazioni" riporta l'elenco delle aziende presenti in archivio, con i risultati del calcolo se questo è stato eseguito con l'apposito comando "calcolo autoliquidazione"- CALSM10.

Viene inoltre evidenziato lo stato della dichiarazione e la presenza di nuclei artigiani.

Con la visualizzazione dati sono disponibili due funzioni per calcolare l'autoliquidazione e per accedere alla gestione.

Azienda	Ragione sociale	Codice Inail	Stato	Art.	Premio regol.	Premio rata	Ctr. assoc.	Tot. da vers.
2	RANOCCHI SOFTWARE SRL	123456789	Compilata		3.052,42	3.052,42		6.104,84
3	RANOCCHILAB SRL - ENPALS	111111111	Compilata		15,97	15,97		31,94
4	RANOCCHILAB SRL - EDILIZIA	777777777	Compilata	A	383,07	413,60		796,67
5	CONTADINO GIOVANNI	111111111	Compilata		2,22	2,22		4,44
6	RANOCCHILAB SRL - ENTE PUBBLICO	111111111	Compilata					
7	RANOCCHILAB SRL - L802	111111111	Compilata					
12	RANOCCHI SOFTWARE SRL	111111111	Compilata					
13	RANOCCHILAB SRL	111111111	Compilata					
102	RANOCCHILAB SRL	111111111	Compilata					
103	RANOCCHILAB SRL MARITIMI	123456789	Compilata					
6666	RANOCCHILAB SRL - ENTE PUBBLICO	111111111	Compilata					

F4=Gestione autoliquidazione, F6=Calcolo di tutte le autoliquidazioni, F3=Filtri

La visualizzazione può essere eseguita in base ad una serie di filtri disponibili nella testata della videata che permettono di selezionare le aziende sia per utente che in base allo stato di elaborazione.

Alla sezione filtri si accede tramite il tasto funzione F3. Sono disponibili i seguenti dati:

aziende utente	contrassegnando il campo vengono visualizzate soltanto le aziende assegnate all'utente collegato; utente va inserito nel campo "operatore" presente nel folder "anagrafica" dell'azienda
selezione dichiarazioni	consente di selezionare le aziende in base allo stato di dichiarazione; sono disponibili i seguenti stati: Tutte Chiuse (dichiarazioni chiuse) Compilate (dichiarazioni calcolate e non verificate) Parzialmente compilate (dichiarazioni calcolate e verificate in alcune PAT) Controllate (dichiarazioni calcolate e verificate in ogni PAT)

Le informazioni sono riportate nelle seguenti colonne:

azienda	Indica il codice dell'azienda
ragione sociale	Indica la ragione sociale
codice INAIL	Indica il codice INAIL dell'azienda
stato	Indica lo stato della dichiarazione
art	Indica se all'azienda è artigiana. Indica "A"
premio regol.	Indica l'importo del premio per la parte di regolazione
premio rata	Indica l'importo del premio per la parte di rata
ctr. Assoc.	Indica l'importo dei contributi associativi
Tot. da versare	Indica l'importo totale da versare
Acconto	Indica l'importo della rata anticipata dell'anno precedente

Le informazioni riportate a livello azienda possono essere dettagliate ulteriormente con i dati per PAT e per singola voce di tariffa.

Selezionando l'azienda e premendo il tasto "Invio" ("Enter") viene visualizzato il dettaglio per PAT.

Azienda	Ragione sociale	PAT	Tipo importo	Importo
2	RANOCCHI SOFTWARE SRL	11111111/55	REG. Premio	
			REG. Sconti	
			REG. Agevolazioni	
			REG. Premio artigiani	
			REG. Addizionale	
			REG. Totale	
			REG. Rata anticipata	
			TOTALE REGOLAZIONE	
			RATA Premio	
			RATA Sconti	
			RATA Agevolazioni	
			RATA Premio artigiani	
			RATA Addizionale	
			TOTALE RATA	
2	RANOCCHI SOFTWARE SRL	22222222/63	REG. Premio	
			REG. Sconti	
			REG. Agevolazioni	
			REG. Premio artigiani	
			REG. Addizionale	
			REG. Totale	
			REG. Rata anticipata	
			TOTALE REGOLAZIONE	
			RATA Premio	
			RATA Sconti	
			RATA Agevolazioni	
			RATA Premio artigiani	
			RATA Addizionale	
			TOTALE RATA	

Selezionando la PAT viene visualizzato il dettaglio per singola voce di tariffa

Azienda	Ragione sociale	PAT	Voce	Tipo importo	Importo
2	RANOCCHI SOFTWARE SRL	11111111/55	122	TOTALE REG. 01/01 - 31/12	
2	RANOCCHI SOFTWARE SRL	11111111/55	122	TOTALE RATA	

Sono inoltre presenti il tasto funzione "F4" che permette di gestire l'autoliquidazione dell'azienda evidenziata in griglia ed il tasto funzione "F6" che permette di calcolare l'autoliquidazione per tutte le aziende.

Gestione autoliquidazione

GESM10

Gestione autoliquidazione

La gestione consente di visualizzare l'autoliquidazione INAIL con i risultati di calcolo ottenuti dall'acquisizione dei dati dagli archivi azienda e dipendente. Con la gestione è inoltre possibile integrare, aggiornare o modificare le informazioni presenti.

LABOUR - Paghe2022 - v.22.00.0c00 - AUTOLIQUIDAZIONE INAIL

Schermo Stampare Funzioni Help

2021

Anno: 2021

Codice azienda: 2 RANOCCHI SOFTWARE SRL Automatica

Dati generali

- Gestione Pat
- Contributi associativi
- Riepilogo
- Rateizzazione
- Sblocco
- Ricalcolo
- Chiusura dichiarazione
- Anteprima stampa

Codice fiscale: 01628540229 Stato: **Compilata**

Ragione sociale: RANOCCHI SOFTWARE SRL

Sede Inail: 11100 ALESSANDRIA

Codice ditta: 123456789 Requisiti ex L.296/06: Tutti

Controcodice: 22 Requisiti ex L.296/06 AP: Tutti

Codice PIN: 3333333

% rid. montana: Sconto premio artigiani su rata: Nessuna riduzione

% rid. svantaggiata:

Modello: Data scadenza: 16/02/2022

Pagamento: Rateale

Richiesta no rate:

	PAT	Voce	Dal	Al	Retrib. compl.	Regolazione	Rata	Artigiani	Stato
	11111111	122	01/01	31/12					
	Tot. PAT								
	22222222	5555	01/01	31/12					Compilata
	Tot. PAT								
	66666666	112	01/01	31/12	54.274,00	2.942,56	2.942,56		Compilata
	Tot. PAT								
	77777777	130	01/01	31/12	36.257,00	109,85	109,85		Compilata
	Tot. PAT								
	Totale								
					90.531,00	3.052,42	3.052,42		6.104,84

Selezionando il comando di gestione viene proposto l'anno di elaborazione e viene richiesto il codice azienda. La ricerca è abilitata tramite il tasto funzione F2 e mostra l'elenco delle aziende riportando anche il riferimento del codice INAIL.

LABOUR - Paghe2022 - v.22.00.0c00 - Ricerca - File ricerche F2

Tipo azienda:

Sede INPS:

Sede INAIL:

Contratto:

Settore contributivo:

Settore prevalente:

Tipologia settore:

Codice INAIL:

Codice INAIL	Descrizione	Quarta via	Tipologia settore	Cod. Inail
1	CONTRATTO GIOVANI	02205480426	Agricoltura	11111111
2	RANOCCHI SOFTWARE SRL	01628540229	Industria	123456789
12	RANOCCHI SOFTWARE SRL	01628540229	Commercio (terziario o servizi)	11111111
13	RANOCCHI LAB SRL	01628540229	Commercio (terziario o servizi)	11111111
102	RANOCCHI LAB SRL	02205480426	Commercio (terziario o servizi)	11111111
4	RANOCCHI LAB SRL - EDILIZIA	02205480427	Cooperative edili	77777777
3	RANOCCHI LAB SRL - ENPALS	02205480426	Spettacolo industria	11111111
6	RANOCCHI LAB SRL - ENTE PUBBLICO	01226330429	Enti pubblici/Enti locali	11111111
6666	RANOCCHI LAB SRL - ENTE PUBBLICO	01226330429	Enti pubblici/Enti locali	11111111
7	RANOCCHI LAB SRL - L802	01126476523	Organismi di fatto/Cooperative	11111111
103	RANOCCHI LAB SRL MARITIMI	02205480425	Marittimi	123456789

Modalità di inserimento dati

L'inserimento dei dati nella gestione autoliquidazione avviene in due modalità:

- Automatica
- Manuale

La modalità viene indicata a lato della ragione sociale azienda.

Con la modalità automatica i dati vengono acquisiti dagli archivi azienda e dipendente.

L'importazione viene effettuata attraverso la scelta esterna "calcolo autoliquidazione" o con la scelta "ricalcolo" all'interno della gestione.

Con la modalità manuale è possibile inserire i dati direttamente in gestione; questa operazione va effettuata per le aziende per le quali non sono state effettuate elaborazioni nell'anno.

Tali tipologie di aziende vanno opportunamente identificate nel folder anagrafica azienda al campo "tipo elaborazione" con l'indicazione dello stato "solo INAIL"

Struttura della gestione

La gestione è organizzata in due sezioni.

Nella parte sinistra sono elencate le scelte per accedere nelle varie sezioni della dichiarazione e per effettuare determinate operazioni.

Nella parte destra vengono visualizzati i dati generali dell'azienda e l'elenco delle PAT e delle voci con i relativi dati contenuti nelle sezioni del modello.

Navigazione all'interno della gestione

All'interno della gestione si accede in vari modi e precisamente tramite:

- il menu (parte sinistra)
- la grid (parte destra)

- Dati generali
- Gestione Pat
- Contributi associativi
- Riepilogo
- Rateizzazione
- Sblocco
- Ricalcolo
- Chiusura dichiarazione
- Anteprima stampa

	PAT	Voce	Dal	Al	Retrib. compl.	Regolazione	Rata	Artigiani	Stato	
	11111111	122	01/01	31/12						
	Tot. PAT									
	22222222	5555	01/01	31/12						
	Tot. PAT									
	66666666	112	01/01	31/12	54.274,00	2.942,56	2.942,56		Compilata	
	Tot. PAT									
	77777777	130	01/01	31/12	36.257,00	109,85	109,85		Compilata	
	Tot. PAT									
	Totale									
					90.531,00	3.052,42	3.052,42			

Ogni colonna corrisponde ad una sezione dell'autoliquidazione:
 PAT Accede alla gestione della PAT
 VOCE, DAL, AL Accedono alla gestione della voce
 RETR COMPL Accede alla sezione retribuzioni
 REGOLAZIONE, RATA Accedono alla sezione calcolo premio
 ARTIGIANI Accede alla sezione nucleo artigiani

Nel menu, con l'utilizzo dei tasti di direzione (frecce) o l'ausilio del mouse, ci si sposta all'interno delle PAT e voci e, individuata la sezione si entra cliccando o premendo invio.

Nella grid, sono elencate le PAT e le voci con i relativi valori (retribuzioni, premio di regolazione e rata ecc...) ciascuno presente in una colonna specifica. Ogni colonna corrisponde ad una sezione della dichiarazione; spostandosi nelle singole colonne e premendo invio, o cliccandoci direttamente con il mouse, si accede direttamente nella sezione in cui tale dato è presente.

Con il tasto Esc si ritorna alla posizione precedente.

Il menu presente nella parte sinistra guida l'utente alla consultazione della dichiarazione. Le scelte sono diverse e variabili a seconda dei dati che si stanno consultando.

Viene quindi proposto un elenco di scelte articolato in più livelli e organizzato come le sezioni delle dichiarazioni:

- Dati Generali
- Gestione PAT
- Contributi associativi
- Riepilogo
- Sblocco / Ricalcolo
- Chiusura dichiarazione
- Anteprima di stampa

Dati generali

La sezione dati generali contiene i riferimenti aziendali INAIL (codice cliente) e le informazioni relative alla modalità di pagamento (scelta per il versamento rateale).

Nel riquadro è visibile anche lo stato di elaborazione della denuncia (stato dichiarazione, telematico, stampa).

Nel lato destro è riportata la data di scadenza della dichiarazione e la modalità di pagamento. Per quest'ultima viene proposta la rateizzazione se nell'anno precedente è stata già eseguita e di conseguenza viene attivato o meno il check "Rateale".

Si ricorda che :

- Il datore di lavoro che intenda continuare ad avvalersi della rateazione ed abbia già espresso, in occasione della precedente autoliquidazione, tale volontà è comunque obbligato a barrare l'apposita casella SI (campo 89 del modello della dichiarazione delle retribuzioni INAIL).
- Il datore di lavoro che intenda avvalersi per la prima volta della rateazione, deve barrare l'apposita casella SI.
- Il datore di lavoro che intenda modificare la modalità di pagamento rateale, versando il premio in unica soluzione, deve esprimere tale volontà barrando la casella "No" presente nel modello 1031 e relativo telematico.

In presenza quindi del check "Rateale" attivato, l'informazione della rateizzazione verrà inviata all'INAIL.

In presenza del check "Richiesta no rate" l'informazione della rinuncia rateizzazione verrà inviata all'INAIL con la scelta "NO" tramite il modello 1031; tale check deve eventualmente essere attivato in gestione autoliquidazione.

Codice fiscale	01628540229	Stato	Compilata
Ragione sociale	RANOCCHI SOFTWARE SRL	Telematico	
Sede Inail	11100 ALESSANDRIA	Modello	
Codice ditta	123456789	Requisiti ex L.296/06	Tutti
Controcodice	22	Requisiti ex L.296/06 AP	Tutti
Codice PIN	3333333	Data scadenza	16/02/2022
% rid. montana		Pagamento	<input checked="" type="checkbox"/> Rateale
% rid. svantaggiata		Richiesta no rate	<input type="checkbox"/>
	Sconto premio artigiani su rata		Nessuna riduzione

Sono inoltre presenti i campi "Requisiti ex L.296/2006" anno corrente e anno precedente e la scelta "Sconto premio artigiani su rata", da utilizzare solo per le aziende artigiane, di cui i primi utili a certificare che si ha diritto alla riduzione contributiva per il settore artigianato.

In presenza di una delle scelte presenti nel campo relativo all'anno precedente la riduzione artigianato viene applicata in automatico sulla regolazione, mentre la scelta "su rata" è utile ad indicare su quale rata eventualmente recuperare lo sconto nell'eventualità venga comunicato che lo sconto è applicabile anche sulla rata. **I due campi sono presenti anche a livello di singola PAT (vedere pagina 10).**

I campi "% rid. montana" e "% rid. svantaggiata" vengono prelevati in automatico dall'anagrafica delle aziende agricole, ove impostati, e sono utili alla riduzione dell'agevolazione agricoltura anche in presenza di azienda che non ha terreni in zona montana o svantaggiata, ma ne effettua comunque la coltivazione.

Gestione PAT

La gestione PAT contiene l'elenco delle posizioni assicurative presenti in azienda mostrando il numero e il contro codice.

Nell'ambito della PAT sono presenti le voci di tariffa strutturate come il modello 1031 e i dati per il nucleo artigiano e i contributi associativi.

Per ciascuna voce di tariffa sono presenti i periodi in cui sono suddivise le retribuzioni in presenza di varianti dovute a modifica dei tassi.

Contributi associativi

La gestione dei contributi associativi riepiloga i contributi applicati per ciascuna PAT (con tipo esazione in percentuale sulle retribuzioni) e contiene i contributi ad importo previsti a livello aziendale con tipo esazione ad importo fisso. La gestione di questi contributi è totalmente manuale.

Riepilogo

Il riepilogo contiene i risultati dell'autoliquidazione in cui confluiscono la sommatoria dei calcoli di ciascuna PAT.

Rateizzazione

La scelta rateizzazione compare se è stato scelto di rateizzare il pagamento.

Viene indicato il totale generale da versare e i versamenti delle quattro rate previsti nei mesi di febbraio, maggio, agosto e novembre o delle 3 rate, nei casi di aziende la cui attività è iniziata nel mese di dicembre, previsti nei mesi di giugno, agosto e novembre. Nel mese di novembre è disponibile una "lentina" con il dettaglio delle singole rate con le componenti che determinano l'importo da versare:

- quota
- addizionale
- riduzione
- interessi
- importo rata

Sblocco

Funzione che consente di rendere modificabile l'autoliquidazione calcolata in modo automatico, modificando gli importi e i parametri di calcolo.

Ricalcolo

La scelta ricalcolo viene proposta dopo che si è utilizzata la funzione "sblocco", per consentire di ripristinare gli importi dell'autoliquidazione come dal calcolo iniziale, riacquisendo i dati dagli archivi.

Eseguendo la scelta ricalcolo si perderanno le eventuali modifiche apportate nella dichiarazione dopo averla sbloccata.

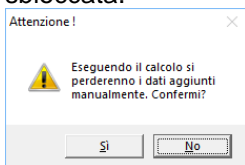

Chiusura dichiarazione

La chiusura consente di identificare la dichiarazione come completata per acquisirla nella generazione del file telematico e per trasferire il versamento in delega F24.

Per chiudere la dichiarazione occorre che anche le PAT che la compongono siano chiuse con l'apposita scelta presente all'interno delle stesse.

E' comunque possibile forzare la chiusura delle PAT contestualmente alla chiusura della dichiarazione.

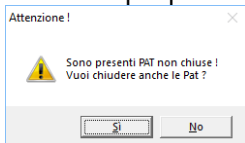

Confermando la chiusura della dichiarazione, il programma cambia lo stato della sezione dati generali e propone nel menu di destra altre due scelte:

- apertura dichiarazione
- stampa

Anteprima di stampa

L'anteprima consente la visualizzazione e la stampa del modello 1031

Apertura dichiarazione

La scelta "apertura dichiarazione" viene proposta dopo l'operazione di chiusura; consente di riaprire la gestione per effettuare modifiche sui dati già calcolati.

L'apertura controlla lo stato della dichiarazione relativo alla stampa e al file telematico, segnalando un apposito messaggio qualora sia stata effettuata la stampa del modello o la generazione telematica.

Inserimento dati e gestione delle singole voci

Ciascuna PAT contiene le voci di tariffa, strutturate come il modello 1031, i dati per il nucleo artigiano e i contributi associativi.

La struttura è la seguente:

- Voce
- Artigiani
- Contributi associativi
- Riepilogo PAT
- Chiusura PAT

Nell'ambito della voce sono presenti i diversi periodi. Per ciascun periodo sono disponibili le gestioni :

- Retribuzioni
- Calcolo premio

LABOUR - Paghe2022 - v.22.00.0c00 - AUTOLIQUIDAZIONE INAIL

Schermo Stampe Funzioni Help

2021

Anno: 2021

Codice azienda: 2 RANOCCHI SOFTWARE SRL Automatica

Codice fiscale: 01628540229 Stato: **Compilata**

Ragione sociale: RANOCCHI SOFTWARE SRL Telematico

Sede Inail: 11100 ALESSANDRIA Modello

Codice ditta: 123456789 Requisiti ex L.296/06: Tutti Data scadenza: 16/02/2022

Controcodice: 22 Requisiti ex L.296/06 AP: Tutti Pagamento: Rateale

Codice PIN: 3333333 Richiesta no rate:

% rid. montana: Sconto premio artigiani su rata: Nessuna riduzione

% rid. svantaggiata:

PAT	Voce	Dal	Al	Retrib. compl.	Regolazione	Rata	Artigiani	Stato
11111111	122	01/01	31/12					Compilata
Tot. PAT								
22222222	5555	01/01	31/12					Compilata
Tot. PAT								
66666666	112	01/01	31/12	54.274,00	2.942,56	2.942,56		Compilata
Tot. PAT					2.942,56	2.942,56		Compilata
77777777	130	01/01	31/12	36.257,00	109,85	109,85		Compilata
Tot. PAT					109,85	109,85		Compilata
Totale				90.531,00	3.052,42	3.052,42		6.104,84

PAT

Selezionando con invio la PAT, si accede ai parametri dove sono presenti il contro codice, la descrizione e l'indicazione di ponderata.

Codice controllo	<input type="text" value="22"/>
Descrizione	<input type="text" value="POSIZIONE 1 -----x"/>
Requisiti ex L.296/06	<input type="text" value="Nessuno sconto"/>
Requisiti ex L.296/06 AP	<input type="text" value="Nessuno sconto"/>

I campi relativi alla L.296/06 dello sconto artigiani possono essere utilizzati solo se nella videata principale, "Dati generali", gli stessi non sono stati attivati; diversamente tutte le PAT avranno lo sconto artigiani.

Aggiungi PAT

La scelta aggiungi PAT consente di creare una posizione assicurativa direttamente in gestione. Tale scelta è disponibile se la dichiarazione risulta sbloccata

Voce

Selezionando la voce nel menu o nella grid, accessibile tramite il tasto "Tab", e premendo return, si accede alla gestione della voce in cui sono presenti i parametri (inquadramento, periodi) e l'importo anticipato come rata 2021.

I dati vengono acquisiti dagli archivi azienda e pertanto sono modificabili solo con la dichiarazione sbloccata.

LABOUR - Paghe2022 - v.22.00.0c00 - AUTOLIQUIDAZIONE INAIL

Schermo Stampe Funzioni Help

2021

Anno:

Codice azienda: Automatica

- Dati generali
- Gestione Pat
 - Pat :11111111/55
 - Pat :22222222/63
 - Pat :66666666/88
 - Voce :0112
 - Artigiani
 - Contributi associativi
 - Riepilogo Pat
 - Chiusura Pat
 - Pat :77777777/61
 - Contributi associativi
 - Riepilogo
 - Rateizzazione
 - Sblocco
 - Ricalcolo
 - Chiusura dichiarazione
 - Anteprima stampa

Codice fiscale: **01628540229** Stato: **Compilata**

Ragione sociale: **RANOCCHI SOFTWARE SRL** Telematico

Sede Inail: **11100 ALESSANDRIA** Modello

Codice ditta: **123456789** Requisiti ex L.296/06: Data scadenza: **16/02/2022**

Controcodice: **22** Requisiti ex L.296/06 AP: Pagamento: Rateale

Codice PIN: **3333333** Richiesta no rate:

% rid. montana: Sconto premio artigiani su rata:

% rid. svantaggiata:

PAT	Voce	Dal	Al	Retrib. compl.	Regolazione	Rata	Artigiani	Stato
11111111	122	01/01	31/12					
Tot. PAT								
22222222	5555	01/01	31/12					Compilata
Tot. PAT								
66666666	112	01/01	31/12	54.274,00	2.942,56	2.942,56		Compilata
Tot. PAT								
77777777	130	01/01	31/12	36.257,00	109,85	109,85		Compilata
Tot. PAT								
Totali				90.531,00	3.052,42	3.052,42		6.104,84

Gestione Voce

LABOUR - Paghe2022 - v.22.00.0c00 - AUTOLIQUIDAZIONE INAIL
 Schermo Stamphe Funzioni Help

2021

Anno: 2021
 Codice azienda: 2 RANOCCHI SOFTWARE SRL Automatica

Pat: 066666666 Stato: **Compiata**

Inquadramento: Industria Codice Pat Gis: 5
 Voce: 112 Vendita di carni con mattazione.

Sconto Agricoltura: Nessuno sconto
 Importo anticipato: 250,00000
 di cui soci:
 di cui Collaboratori:
 Sconto artigiani anno prec.:

Periodi

Periodo 1 dal: 01/01/2021	Periodo 2 dal: <input type="text"/>
Periodo 1 al: 31/12/2021	Periodo 2 al: <input type="text"/>
Inquadramento: Industria	Inquadramento: Non selezionato
Periodo 3 dal: <input type="text"/>	Periodo 4 dal: <input type="text"/>
Periodo 3 al: <input type="text"/>	Periodo 4 al: <input type="text"/>
Inquadramento: Non selezionato	Inquadramento: Non selezionato

E' inoltre presente il check "**Sconto L.147/2013**, regolazione, che se attivato permette di applicare lo sconto sulle voci di tariffa INAIL, previsto per solo alcune voci che rientrano in determinati parametri di calcolo di infortunistica (vedere istruzioni autoliquidazione per dettaglio parametri).

Il diritto allo sconto L.147/2013 viene comunicato dall'INAIL tramite le basi di calcolo ed aggiornate in Gis tramite l'apposito comando BACALC direttamente in autoliquidazione.

Aggiungi voce

La scelta aggiungi Voce consente di creare una nuova voce di tariffa nell'ambito della posizione assicurativa direttamente in gestione.

Tale scelta è disponibile se la dichiarazione risulta sbloccata.

Retribuzione

La sezione retribuzioni visualizza i dati di regolazione (parte superiore) e di rata (parte inferiore) relativi alla singola voce nell'ambito del periodo, riportando i tassi applicati e le retribuzioni sulle quali viene effettuato il calcolo. Le retribuzioni sono suddivise tra dipendenti, soci e collaboratori.

Sono inoltre dettagliate in appositi campi, le retribuzioni parzialmente e totalmente esenti e gli sconti applicati.

Con il tasto funzione F4, o accendendo direttamente alla lente "sconti" è possibile avere il dettaglio degli importi suddivisi per sigla.

In questa sezione si possono modificare i dati relativi al periodo, ai tassi di regolazione e di rata.

Per modificare le retribuzioni per rata è necessario sbloccare la dichiarazione.

LABOUR - Paghe2022 - v.22.00.0c00 - AUTOLIQUIDAZIONE INAIL

Schermo Stampe Funzioni Help

2021

Anno: 2021
Codice azienda: 2 RANOCCHI SOFTWARE SRL Automatica

Pat: 066666666 Voce: 112 dal 01/01/2021 al 31/12/2021 Stato: **Compilata**

REGOLAZIONE

Periodo dal	10/12/2021	Retribuzione dipendenti	45.549,94
Periodo al	31/12/2021	Retribuzione soci	8.724,48
Settore inquadramento	Industria	Retribuzioni collaboratori	
Tasso infortunio	53,68	Totale retribuzione	54.274,00
Agevolazione	Nessuna	di cui parzialmente esenti	
% agevolazione		Retribuzioni esenti al 100%	
		Sconti	

RATA

Settore inquadramento	Industria	Retribuzione dipendenti	45.549,94
Tasso infortunio	53,68	Retribuzione soci	8.724,48
Agevolazione	Nessuna	Retribuzioni collaboratori	
% agevolazione		Totale retribuzione rata	54.274,00
		di cui parzialmente esenti	
		Sconti	

Calcolo premio

La sezione calcolo premio mostra i risultati di calcolo della singola voce. La situazione viene evidenziata in due colonne con le risultanze per la regolazione e per la rata.

LABOUR - Paghe2022 - v.22.00.0c00 - AUTOLIQUIDAZIONE INAIL

Schermo Stampe Funzioni Help

2021

Anno: 2021
Codice azienda: 2 RANOCCHI SOFTWARE SRL Automatica

Pat: 066666666 Voce: 112 dal 01/01/2021 al 31/12/2021 Stato: **Compilata**

REGOLAZIONE

Retribuzioni	54.274,00
Quote esenti	
Totale retribuzioni soggette	54.274,00
Tasso applicato	53,68
Premio infortuni	2.913,42832
Importo sconti	
Agevolazione	Nessuna
Importo agevolazione	
Sconto Agricoli	
Importo riduzione artigiani I. 296/2006	
Totale regolazione	2.913,42832
Addizionale art. 181	29,13428
Rata anticipata	250,00000
Sconto artigiani anno precedente	
TOTALE REGOLAZIONE	2.692,56260
di cui per soci	473,00973
di cui per Collaboratori	

RATA

Retribuzioni	54.274,00
Quote esenti	
Totale retribuzioni soggette	54.274,00
Tasso applicato	53,68
Premio infortuni	2.913,42832
Importo sconti	
Agevolazione	Nessuna
Importo agevolazione	
Sconto Agricoli	
Importo riduzione artigiani I. 296/2006	
Totale rata	2.913,42832
Addizionale art. 181	29,13428
TOTALE RATA	2.942,56260
di cui per soci	473,00973
di cui per Collaboratori	

Artigiani

La sezione artigiani contiene le informazioni per la determinazione del premio artigiani. La videata è suddivisa in due parti.

La parte superiore contiene le tre sezioni per l'indicazione dei soci usciti e/o entrati durante l'anno. Sono presenti tre riquadri:

- Cessazioni antecedenti 1/1
- Usciti tra l'1/1 e 30/11 – Entrati
- Usciti prima del mese di dicembre

La parte inferiore riassume i dati per regolazione e rata.

Il bottone “dettaglio artigiani” mostra il nucleo artigiano.

All'interno della gestione è possibile inserire per ciascuno, la data del periodo in cui considerare il socio per il calcolo del premio. In base alle date il programma compila in automatico i vari riquadri calcolando i mesi di assenza per la ripartizione del premio.

L'impostazione della data di cessazione, ovvero della data inizio, consente di determinare i mesi di assenza per il calcolo del premio rapportato ai mesi di lavoro.

E' inoltre possibile gestire e/o inserire l'eventuale ponderazione delle classi di rischio.

Contributi associativi

Nella sezione contributi associativi all'interno della voce, possono essere inseriti i contributi con tipo esazione legato alle retribuzioni.

I contributi associativi vanno inseriti nell'apposita tabella contenuta nel menu <tabelle assicurative> <contributi>.

I contributi associativi con tipo esazione ad importo, vanno inseriti nella scelta dei contributi associativi a livello generale.

Riepilogo PAT

La sezione riepilogo PAT mostra i risultati di calcolo della PAT riempiendo i premi delle varie voci di tariffa. La situazione viene evidenziata in due parti con le risultanze per la regolazione e per la rata.

REGOLAZIONE			
Premio infortuni e malattie professionali			2.913,42832
Totale premi			2.913,42832
Sconti contributivi	<input type="text"/>	Sconto artigiani	<input type="text"/>
Sconto agricoli	<input type="text"/>	Agevolazioni	<input type="text"/>
Totale al netto di agevolazioni e sconti			2.913,42832
Premio speciale artig.	<input type="text"/>	Sconto soci art.	<input type="text"/>
Addizionale (art. 181 T.U.)			29,13428
Totale			2.942,56260
Rata anticipata			250,00000
TOTALE REGOLAZIONE			2.692,56260
RATA			
Premio infortuni e malattie professionali			2.913,42832
Totale premi			2.913,42832
Sconti contributivi	<input type="text"/>	Sconto artigiani	<input type="text"/>
Sconto agricoli	<input type="text"/>	Agevolazioni	<input type="text"/>
Totale al netto di agevolazioni e sconti			2.913,42832
Premio speciale artig.	<input type="text"/>	Sconto soci art.	<input type="text"/>
Addizionale (art. 181 T.U.)			29,13428
TOTALE RATA			2.942,56260

Chiusura PAT

La scelta chiusura PAT consente di bloccare i calcoli e le informazioni contenute nella PAT e nelle relative voci di tariffa, consolidando così le modifiche apportate e i risultati ottenuti.

Con la chiusura della PAT vengono evidenziate nella grid le voci interessate alla chiusura e viene modificato lo stato di quest'ultime.

Nel menu la PAT chiusa viene contrassegnata con un visto nella cartella.

PAT	Voce	Dal	Al	Retrib. compl.	Regolazione	Rata	Artigiani	Stato
11111111	122	01/01	31/12					Compilata
Tot. PAT								
22222222	5555	01/01	31/12					Compilata
Tot. PAT								
86868686	112	01/01	31/12	54.274,00	2.892,56	2.942,56		Controllata
Tot. PAT								
77777777	130	01/01	31/12	36.257,00	109,85	109,85		Compilata
Tot. PAT								
Totale				90.531,00	2.802,42	3.052,42		5.854,84

Riepilogo

La sezione riepilogo contiene i risultati dell'autoliquidazione in cui confluiscono la sommatoria dei calcoli di ciascuna PAT. La pagina è organizzata in tre sezioni in cui sono evidenziati i dati complessivi dei premi di regolazione, di rata e il totale generale da versare in F24. Nelle righe dei contributi associativi è attivo il tasto funzione F4 che consente la vista del dettaglio dei singoli contributi.

Descrizione	Valore
REGOLAZIONE	
Totale premio dipendenti	3.022,19932
Totale premio artigiani	
Totale premio addizionale	30,22199
Totale premio anticipato	250,00000
Totale premi	2.802,42
Totale contributi associativi	
RATA	
Totale premio dipendenti	3.022,19932
Totale premio artigiani	
Totale premio addizionale	30,22199
Totale premi	3.052,42
Totale contributi associativi	
Riduzioni artigiani rata dopo febbraio	
Totale regolazione artigiani	
Totale sconto su regolazione artigiani	
Totale sconto su rata artigiani Anno precedente	
Totale premio anticipato artigiani	
Totale sconto su rata artigiani	
Versamento	
Totale da versare all'INAIL	5.854,84

Rateizzazione

In presenza di rateizzazione, tramite l'apposita scelta è possibile visualizzare ed eventualmente variare le quote di ogni singola rata, dell'addizionale e degli interessi:

LABOUR - Paghe2022 - v.22.00.0c00 - AUTOLIQUIDAZIONE INAIL

Schermo Stampe Funzioni Help

Anno **2021**

Codice azienda **2 RANOCCHI SOFTWARE SRL** Automatica

Codice ditta inail **123456789/22** Stato **Compiuta**

Versamento

Totale da versare all'INAIL **5.854,84**

Rateizzazione

Febbraio	1.463,71
Maggio	1.465,80
Agosto	1.467,95
Novembre	1.470,11

LABOUR - Paghe2022 - v.22.00.0c00 - AUTOLIQUIDAZIONE - RATEIZZAZIONE

Schermo Stampe Funzioni Help

Scadenza	Quota	Addizionale	Riduzione	Interessi	Importo rata
16/02/2022	1.449,21966	14,49101			1.463,71000
16/05/2022	1.449,21966	14,49099		2,08489	1.465,80000
16/08/2022	1.449,21966	14,49099		4,24006	1.467,95000
16/11/2022	1.449,21966	14,49099		6,39523	1.470,11000
	5.796,87864	57,96398		12,72018	5.867,57000

Sblocco

La scelta sblocco permette di rendere manuale l'autoliquidazione INAIL con possibilità di effettuare variazioni su tutti i campi prelevati dai progressivi.

Ricalcolo

La scelta ricalcolo permette di rendere automatica l'autoliquidazione rieseguendo l'intero prelievo dai progressivi.

Chiusura dichiarazione

La scelta chiusura dichiarazione permette di rendere l'autoliquidazione non più gestibile bloccando ogni qualsiasi tipo di variazione e preparando la stessa alla spedizione telematica.

Stampa modello 1031

La scelta effettua la stampa del modello 1031. Sono presenti due tipi di stampa:

- stampa modello di prova
- stampa modello definitivo

LABOUR - Paghe2022 - v.22.00.0:c00 - STAMPA MODELLO 1031 INAIL

Schermo Stampe Funzioni Help

2021

Data di stampa | 04/01/2022

Stampa modello 1031 INAIL di prova

- Stampa modello 1031 INAIL di prova
- Stampa modello 1031 INAIL definitivo

Richieste standard Selezione 1

Anno 2021

Da Azienda

Ad Azienda

Richieste stampa

Parametri Ordinamento

SF6 Elenco

La prima scelta può essere effettuata anche se l'autoliquidazione risulta ancora aperta. Nella stampa verrà inserita la dicitura "Copia ad uso interno".

La seconda scelta può essere effettuata solo a seguito della chiusura dell'autoliquidazione e la dicitura predetta non verrà inserita nella stampa.

Stampa lettere e riepilogo

La scelta "stampa lettere e riepilogo" contiene varie stampe per la rilevazione dei dati sia per posizione che per voce di tariffa. Le scelte lettera, effettuano una stampa per azienda. Le scelte di riepilogo stampano dei prospetti per studio in cui sono riportate le aziende presenti negli archivi di autoliquidazione.

Le stampe possono essere selezionate in base allo stato della dichiarazione. Nel tipo di stampa sono disponibili le seguenti scelte:

- tutte
- solo compilate
- solo chiuse

Inoltre le scelte relative alle stampe per voce di tariffa (lettera premio per voce, lettera premio dettaglio retribuzioni, e brogliaccio dettaglio retribuzioni) possono essere stampate sia in maniera analitica che riepilogate per PAT e per azienda in base ad un'ulteriore richiesta in cui sono disponibili le seguenti scelte:

- tutte
- solo dettaglio
- solo riepilogo e PAT
- solo riepilogo generale
- solo riepilogo PAT

Stampa progressivi dipendente

STPRINAIL

La scelta “stampa progressivi INAIL” è contenuta nella cartella “Stampa progressivi dipendente” del menu “Stampa archivi”. Sono presenti quattro scelte per la stampa dei dati per PAT / voce o per dipendente.

LABOUR - Paghe2022 - v.22.00.0c00 - STAMPA PROGRESSIVI INAIL

Schermo Stampe Funzioni Help

2021

Data di stampa | 04/01/2022

Riepilogo imponibili INAIL per PAT

- Riepilogo imponibili INAIL per PAT
- Riepilogo imponibili INAIL dipendente
- Totale imponibili INAIL per PAT (Soci)
- Totale imponibili INAIL azienda (Soci)
- Comparata imponibili INAIL/INPS
- Export Excel

Richieste standard Selezione 1

Anno 2021

Da Mese

A Mese

Da Azienda

Filiale

Dipendente

Ad Azienda

Filiale

Dipendente

Richieste stampa

Parametri Ordinamento

Generazione file telematico

TSM10

La scelta di generazione file telematico, prepara il file con le aziende la cui autoliquidazione risulta chiusa. Il file viene generato per studio.

The screenshot shows the 'Generazione 1031 telematico' window. At the top, the window title is 'LABOUR - Paghe2022 - v.22.00.0c00 - GENERAZIONE FILE 1031 INAIL'. The interface includes a menu bar (Schermo, Stampe, Funzioni, Help) and a toolbar with icons for home, back, print, and a '2021' button. The main area is divided into four sections:

- Data di stampa:** 04/01/2022
- Generazione 1031 telematico:** A large empty text area.
- Richieste standard:** 'Anno' is set to 2021. Below are 'Da Azienda' and 'Ad Azienda' search fields, both with empty input boxes and magnifying glass icons.
- Richieste stampa:** 'Studio' is set to '01', resulting in 'STUDIO CINGOLANI'.
- Parametri Ordinamento:** An empty section for sorting parameters.

 The bottom left corner of the window displays 'SF6 Elenco'.

Visualizzazione file telematico - VTSM10

La scelta visualizza i file generati delle autoliquidazioni.

The screenshot shows the 'INTERROGAZIONE FILE 1031 INAIL' window. The window title is 'LABOUR - Paghe2022 - v.22.00.0c00 - INTERROGAZIONE FILE 1031 INAIL'. The interface includes a menu bar (Schermo, Stampe, Funzioni, Help) and a toolbar with icons for home, back, print, and a '2021' button. The main area displays a table with the following data:

Codice	Nr/Snum	Anno	Mese	Data gen.	Num.dic.	Scartate	Sospese	Stato	Dati spedizione
PINAIL	1.0001	2021		31/12/2021	1			Preparato	✓

Below the table, there are several input fields for filtering and details:

- Codice spedizione:** PINAIL
- Stato:** Preparato (dropdown menu)
- Protocollo:** (empty)
- Studio:** 1 STUDIO CINGOLANI
- Mittente:** (empty)

Selezionando la generazione è possibile accedere alla gestione del telematico tramite la quale è possibile copiare il file da inviare all'INAIL e/o modificare lo stato della spedizione:

Sono disponibili le seguenti operazioni:

Copia	Effettua la copia del file per la spedizione. Il file viene copiato e compresso con il nome salari.zip.
Modifica stato in "inviato"	Consente di considerare come spedito il file
Annulla	Effettua l'annullamento del file
Gestione stato	Consente di modificare lo stato del file
Stampa distinta	Tramite il tasto funzione "F6", corrispondente alla "stampante" presente nell tool bar, è possibile effettuare la stampa della distinta con l'elenco delle aziende generate nel file.

Tramite il tasto funzione "F4", corrispondente alla "lentina" presente nella tool bar, è possibile visualizzare le aziende presenti nella spedizione con l'indicazione delle PAT, delle voci:

Richiesta basi di calcolo

RICBASI

La scelta "richiesta basi INAIL" crea un file in formato txt con l'elenco delle aziende per le quali si richiedono le basi INAIL. Il file va inoltrato alla sede INAIL.

La modalità di richiesta delle basi INAIL può essere comunque effettuata tramite internet, collegandosi al sito INAIL ed accedendo nel punto cliente.

I files, una volta acquisiti, possono essere importati nel programma di autoliquidazione per comparare il contenuto con quello presente negli archivi e per aggiornare i nuovi dati comunicati dall'INAIL (inquadramenti e tassi 2022).

LABOUR - Paghe2022 - v.22.00.0:c00

Schermo Stampe Funzioni Help

2021

Data di stampa 04/01/2022

Richiesta basi di calcolo autoliquidaz.

Richieste standard Selezione 1

Anno 2021

Da Azienda

Ad Azienda

Richieste stampa

Parametri Ordinamento

SF6 Elenco

L'elenco iniziale contiene le seguenti colonne:

azienda	Indica il codice dell'azienda
ragione sociale	Indica la ragione sociale dell'azienda
codice INAIL	Indica il codice INAIL dell'azienda
stato	Indica lo stato di elaborazione dell'autoliquidazione
anticipo basi INAIL	Indica l'importo della rata presente nelle basi INAIL
anticipo archivi Gis	Indica l'importo della rata presente in gestione autoliquidazione
reg	Indica che sono presenti parametri diversi nella sezione regolazione
rata	Indica che sono presenti parametri diversi nella sezione rata
art	Indica che sono presenti dei dati nella sezione artigiani delle basi INAIL
ctr	Indica che sono presenti dei dati nella sezione contributi associativi

Nell'elenco vengono segnalate le aziende in cui l'importo della rata 2021 presente negli archivi GisPaghe è diversa rispetto a quella comunicata dall'INAIL tramite le basi di calcolo.

Sono inoltre evidenziate le sezioni dell'autoliquidazione che riportano delle differenze rispetto ai valori presenti in archivio.

Le sezioni riguardano regolazione e rata.

Sono inoltre segnalate le aziende in cui sono presenti contributi associativi e aziende artigiane con soci.

Selezionando l'azienda il programma propone un ulteriore livello in cui sono evidenziate in tre righe le seguenti sezioni:

- Dipendenti
- Contributi associativi
- Regolazione artigiani
- Rata artigiani

Azienda	Ragione sociale	PAT	Tipo	Basi calcolo	Archivi GIS
2	RANOCCHI SOFTWARE SRL	11111111	DIPENDENTI		
		11111111	REGOLAZIONE ARTIGIANI		
		11111111	RATA ARTIGIANI		
		11111111	ANTICIPO ANNO PREC.		
2	RANOCCHI SOFTWARE SRL	22222222	DIPENDENTI		
		22222222	REGOLAZIONE ARTIGIANI		
		22222222	RATA ARTIGIANI		
		22222222	ANTICIPO ANNO PREC.		
2	RANOCCHI SOFTWARE SRL	66666666	DIPENDENTI		
		66666666	REGOLAZIONE ARTIGIANI		
		66666666	RATA ARTIGIANI		
		66666666	ANTICIPO ANNO PREC.	106,33	250,00
2	RANOCCHI SOFTWARE SRL	77777777	DIPENDENTI		
		77777777	REGOLAZIONE ARTIGIANI		
		77777777	RATA ARTIGIANI		
		77777777	ANTICIPO ANNO PREC.		

Selezionando le sezioni dipendenti e contributi associativi si accede ad un terzo livello di visualizzazione in cui sono riportati sia i dettagli per voci che gli eventuali contributi associativi per rata e regolazione.

LABOUR - Paghe2022 - v.22.00.0:00 - BASI DI CALCOLO

Schermo Stampare Funzioni Help

2021

Azienda	Ragione sociale	PAT	Voce	Tipo	Basi calcolo	Archivi
2	RANOCCHI SOFTWARE SRL	66666666	112	INQUAD. REG. 01/01 - 31/12	Industria	Industria
		66666666	112	AGEVOL. REG. 01/01 - 31/12	Nessuna	Nessuna
		66666666	112	% AGEVOL. REG. 01/01 - 31/12		
		66666666	112	TASSO REG. 01/01 - 31/12	14,00	53,68
		66666666	112	RETR. DIPENDENTI RATA		45.549,94
		66666666	112	AGEVOL. RATA	Nessuna	Nessuna
		66666666	112	% AGEVOL. RATA		
		66666666	112	TASSO RATA	6,00	53,68

Dopo aver consultato e verificato le basi di calcolo è possibile procedere al trasferimento di queste negli archivi GisPaghe (operazione facoltativa).

LABOUR - Paghe2022 - v.22.00.0:00 - BASI DI CALCOLO

Schermo Stampare Funzioni Help

2021

Azienda	Ragione sociale	Cod. Inail	Stato	Ant.Basi calcolo	Ant.Archivi GIS	Reg.	Rata	Art.	Cr.
2	RANOCCHI SOFTWARE SRL	012345678	Compilata	106,33	250,00	X	X		

F4=Gestione autoliquidazione, F6=Importa da BASI DI CALCOLO, sF6=Stampa situazione

Con la selezione dell'azienda sono disponibili due operazioni eseguibili tramite appositi tasti funzione :



F4 – consente di accedere al programma di gestione dell'autoliquidazione.



F6 – consente di trasferire i dati delle basi di calcolo negli archivi dell'autoliquidazione.

Con il trasferimento delle basi di calcolo viene proposta una videata in cui è possibile scegliere quali dati delle basi di calcolo importare.

Le selezioni disponibili sono:

- rata anticipata
- premio artigiani regolazione
- premio artigiani rata
- inquadramento
- agevolazioni regolazione
- agevolazioni rata
- percentuale agevolazione regolazione
- percentuale agevolazione rata
- tasso regolazione
- tasso rata
- contributi associativi

LABOUR - Paghe2022 - v.22.00.0c00 - SCELTA IMPORT BASI CALCOLO

Schermo Stampa Funzioni Help

- Rata anticipata
- Premio artigiani - regolazione
- Premio artigiani - rata
- Inquadramento
- Agevolazioni - regolazione
- Agevolazioni - rata
- Perc. agevolazioni - regolazione
- Perc. agevolazioni - rata
- Tasso - regolazione
- Tasso - rata
- Contributi associativi
- Retribuzioni dipendenti - rata

2 RANOCCHI SOFTWARE SRL

2 RANOCCHI SOFTWARE SRL

Conferma Annulla

Aggiorna dati INAIL da autoliquidazione

AGGINAIL

Aggiornamento dati INAIL.

La scelta aggiorna dati INAIL da autoliquidazione, consente di trasferire nell'anagrafica azienda, folder 4 – INAIL, i dati variabili presenti in autoliquidazione relativi all'anno 2022.

LABOUR - Paghe2022 - v.22.00.0c00 -
 Schermo Stampe Funzioni Help

2021

Data di stampa: 04/01/2022

Aggiorna Tutto da autoliquidazione

- Aggiorna Tutto da autoliquidazione
- Aggiorna Inquadramenti da autoliquidaz.
- Aggiorna Tassi da autoliquidazione

Richieste standard Selezione 1

Anno 2021

Da Azienda

Ad Azienda

Richieste stampa

Parametri Ordinamento

SF6 Elenco

Stampa controllo anagrafico INAIL

STCKINAIL

La stampa permette di visualizzare le informazioni presenti nella testata dell'Autoliquidazione INAIL e più precisamente l'informazione se presente o meno la richiesta sconto artigiani, se presente la rateazione e se tale modalità è variata rispetto all'anno precedente.

LABOUR - Paghe2022 - v.22.00.0c00 - STAMPA CONTROLLO ANAGRAFICO INAIL

Schermo Stampe Funzioni Help

2021

Data di stampa: 04/01/2022

Stampa controllo anagrafico INAIL

Richieste standard Selezione 1

Anno 2021

Da Azienda Dalla prima

Ad Azienda All'ultima

Richieste stampa

Studio 01

STUDIO CINGOLANI

Scarta PAT stessa L.296/06

Parametri Ordinamento

Il check "Scarta PAT stessa L.296/06" se acceso permette di non visualizzare il rigo della PAT quando in autoliquidazione l'informazione L.296/06 è uguale sia in testata dell'Autoliquidazione che nella PAT (sempre in autoliquidazione).

ELENCO ELABORAZIONI INVIATE										
Studio 1 STUDIO CINGOLANI VIA CORINALDESE EX-GRAZIE, 87/ 60019 SENIGALLIA AN CF CNGRR164T101608Y							DATA 04/01/2022 ORA 09.50.33 UTENTE admin STAMPA STCKINAIL01 PAGINA 1			
AZIENDA / PAT	SERE INAIL	CODICE INAIL	RID.MONT.	RID.SUANT.	L. 296/06	L. 296/06 AP	SCONTO ARTIGIANO		PLG. RATEA.	
2 RANOCCHI SOFTWARE SRL	11100	012345678-22 3333333	0,00%	0,00%	Tutti	Tutti	Nessuna riduzione		SI	
2 PAT: 11111111/55			0,00%	0,00%	Nessuno sconto	Nessuno sconto				
2 PAT: 22222222/63			0,00%	0,00%	Nessuno sconto	Nessuno sconto				
2 PAT: 66666666/88			0,00%	0,00%	Nessuno sconto	Nessuno sconto				
2 PAT: 77777777/61			0,00%	0,00%	Nessuno sconto	Nessuno sconto				
3 RANOCCHILAB SRL - SINDALS		11111111-22 3333333	0,00%	0,00%	Tutti	Tutti	Nessuna riduzione		No *	
3 PAT: 11111111/22			0,00%	0,00%	Nessuno sconto	Nessuno sconto				
3 PAT: 22222222/44			0,00%	0,00%	Nessuno sconto	Nessuno sconto				

(*): il pagamento è cambiato rispetto all'anno precedente

Sequenza delle operazioni da eseguire per gli utenti che utilizzano le basi di calcolo INAIL:

comandi	operazioni	tipo
Richiesta basi autoliquidazione RICBASI	Effettuare la richiesta basi autoliquidazione per ricevere dall'INAIL i file delle basi di calcolo. L'operazione può essere effettuata anche on-line nella sezione punto cliente del sito INAIL	Facoltativo
Calcolo autoliquidazione CALSM10	Eseguire il calcolo autoliquidazione per trasferire nella gestione le informazioni presenti negli archivi azienda e dipendente	
Confronta dati con basi di calcolo BACALC	Effettuare l'import delle basi di calcolo INAIL per confrontare i dati della dichiarazione con quelli trasferiti dal calcolo. Con l'import è possibile trasferire nella gestione autoliquidazione i tassi e gli inquadramenti dell'anno 2022	Facoltativo
Visualizza dati autoliquidazione VISAUT	Visualizzare la situazione complessiva delle aziende per i dati di autoliquidazione. Dalla visualizzazione è possibile rieseguire il calcolo ed accedere alla gestione	Facoltativo
Gestione autoliquidazione GESM10	Eseguire la gestione autoliquidazione per effettuare le seguenti operazioni: - inserimento parametri relativi alla rata 2022 (tassi, inquadramento) - controllo retribuzioni - controllo calcolo - modifica parametri e valori	
Stampa progressivi INAIL STPRINAIL	Eseguire la stampa dei progressivi INAIL dei dipendenti organizzata per PAT voce al fine di controllare le retribuzioni calcolate e presenti nella gestione autoliquidazione	Facoltativo
Stampa modello 1031 STSM10	Effettuare la stampa del modello 1031	
Stampa lettere e riepilogo STINA	Effettuare la stampa delle lettere e del riepilogo per controllare i dati	
Generazione file 1031 telematico TSM10	Effettuare la generazione del file telematico	
Visualizza file 1031 telematico VTSM10	Eseguire il comando di visualizzazione file telematico per l'invio del file	
Aggiorna tassi INAIL da autoliquidazione AGGINAIL	Aggiornare negli archivi azienda i tassi da applicare per l'anno 2022	

Sequenza delle operazioni da eseguire per gli utenti che non utilizzano le basi di calcolo INAIL:

comandi	operazioni	tipo
Calcolo autoliquidazione CALSM10	Eeguire il calcolo autoliquidazione per trasferire nella gestione le informazioni presenti negli archivi azienda e dipendente	
Visualizza dati autoliquidazione VISAUT	Visualizzare la situazione complessiva delle aziende per i dati di autoliquidazione. Dalla visualizzazione è possibile rieseguire il calcolo ed accedere alla gestione	Facoltativo
Gestione autoliquidazione GESM10	Eeguire la gestione autoliquidazione per effettuare le seguenti operazioni: - inserimento parametri relativi alla rata 2022 (tassi, inquadramento) - controllo retribuzioni - controllo calcolo - modifica parametri e valori	
Stampa progressivi INAIL STPRINAIL	Eeguire la stampa dei progressivi INAIL dei dipendenti organizzata per PAT voce al fine di controllare le retribuzioni calcolate e presenti nella gestione autoliquidazione	Facoltativo
Stampa modello 1031 STSM10	Effettuare la stampa del modello 1031	
Stampa lettere e riepilogo STINA	Effettuare la stampa delle lettere e del riepilogo per controllare i dati	
Generazione file 1031 telematico TSM10	Effettuare la generazione del file telematico	
Visualizza file 1031 telematico VTSM10	Eeguire il comando di visualizzazione file telematico per l'invio del file	
Aggiorna tassi INAIL da autoliquidazione AGGINAIL	Aggiornare negli archivi azienda i tassi da applicare per l'anno 2022	Facoltativo