

DATI IDENTIFICATIVI DELL'AGGIORNAMENTO

Applicativo:	GISPAGHE
Versione:	23.01.0c00
Tipo Versione	Completa
Data di rilascio:	02.02.2023

Gentile cliente,

La informiamo che è disponibile un aggiornamento GIS PAGHE.

Da [GIS Start Web](#): cliccare sull'icona di visualizzazione aggiornamenti e scaricare l'aggiornamento (operazione automatica se attivo il download manager)

Dal sito [Ranocchi](#): accedere all'area riservata del sito

<http://www.ranocchi.it> ed effettuare il download del file di Aggiornamento 23.01.0c00 (Aggiornamenti software\2023\GIS PAGHE - Gis Paghe 23.01.0c00 Aggiornamento 23.01.0c00)





COMPATIBILITA' E INSTALLAZIONE

GIS PAGHE	23.00.1c0
GIS PARCELLAZIONE	
GIS ANTIRICICLAGGIO	
GIS CONTABILITA'	
GIS 770	
GIS BASE APPLICATIVI	23.00.1c00

L'installazione dell'applicativo è identica per tutti i tipi di server (LINUX o WINDOWS) e può essere eseguita da un qualsiasi client in cui è presente l'applicativo GISPAGHE.

Per effettuare l'installazione dell'aggiornamento eseguire le seguenti operazioni

Da [Gis Start Web](#):

1. nella sezione AGGIORNAMENTI cliccare sull'icona di download per scaricare l'aggiornamento 
2. una volta scaricato cliccare sull'icona verde per installare l'aggiornamento 

Dal sito [Ranocchi](#):

1. Effettuare il download del file **GISPAGHE_Com_2310c0_fsetup0** dall'area riservata del sito [ranocchi.it](#)
2. Salvare il file in una qualsiasi cartella di un client in cui è presente la procedura GISPAGHE
3. Eseguire il file con un doppio click del mouse
4. Selezionare il nome del **server** o **locale**
5. Selezionare la **sigla** da aggiornare
6. Selezionare il tasto **installa** per procedere con l'aggiornamento

AVVERTENZE

La presente release contiene :

- Implementazioni e correzioni varie

La presente release contiene l'allineamento dei programmi di prelievo predisposti per la nuova Certificazione Unica 2023; la procedura GIS REDDITI CU 2023 verrà rilasciata nei prossimi giorni e comunque non appena verranno pubblicati i controlli telematici da parte di AdE.

N.B.: I prospetti relativi all'Irap verranno aggiornati al D.L. 73/2022 con una delle prossime release.

SOMMARIO

TABELLE CONTRIBUTIVE/ASSICURATIVE	4
<i>Inps</i>	4
<i>Casse edili</i>	4
• <i>Cassa edile di Bergamo – 6140 – 6141 – 6142</i>	4
• <i>Cassa edile di Biella – Cod. 7777 – 7778 – 7779 – 7960 – 7961</i>	4
• <i>Edilcassa Abruzzo – Cod. 7760 – 7761 – 7762 – 7763 – 7764</i>	4
<i>Enti</i>	4
<i>Fondi</i>	4
<i>Inail</i>	4
<i>Inail</i>	4
TABELLE FISCALI	5
<i>Addizionali</i>	5
RINNOVI CONTRATTUALI	6
<i>900021 – Gomma plastica industria</i>	6
<i>900282 – Metalmeccanica odontotecnica ANPIT</i>	6
<i>900308 – Commercio Conflavoro Pmi</i>	6
ADEGUAMENTI DATI CONTRATTUALI	7
<i>Terziario Confcommercio:</i>	7
- <i>900016 – Terziario Confcommercio</i>	7
- <i>900017 – Terziario Confcommercio oltre 15 dipendenti</i>	7
<i>Terziario cooperative:</i>	7
- <i>900065 – Terziario cooperative</i>	7
- <i>900066 – Terziario cooperative oltre 15 dipendenti</i>	7
<i>Terziario Confesercenti:</i>	7
- <i>900246 – Terziario Confesercenti</i>	7
- <i>900247 – Terziario Confesercenti oltre 15 dipendenti</i>	7
<i>Terziario Federdistribuzione:</i>	7
- <i>900284 – Terziario Federdistribuzione</i>	7
- <i>900285 – Terziario Federdistribuzione > 15 dipendenti</i>	7
<i>900042 – Pubblici esercizi minori FIPE</i>	7
CONTRATTAZIONE TERRITORIALE	7
<i>900018 Edilizia industria</i>	7
VOCI E CAUSALI	8
<i>Voci</i>	8
<i>829-BUONI CARBURANTE 2022/2023</i>	8
REVISIONE PROGRAMMI.....	9
<i>Progressivi UniEmens in presenza di fringe benefit</i>	9

CORREZIONI ANOMALIE	11
<i>Gestione cedolino (GESCED – TK GIS22820; GIS22836)</i>	<i>11</i>

TABELLE CONTRIBUTIVE/ASSICURATIVE

Inps

Con la Circolare INPS n.11 del 01 febbraio 2023 sono stati pubblicati i nuovi minimali e massimali Inps i quali sono stati rivalutati, anziché del 7,3%, del 8,1%.

In GisPaghe aggiornati i relativi valori.

Casse edili

- Cassa edile di Bergamo – 6140 – 6141 – 6142

Aggiornati contributi da 01/2023.

- Cassa edile di Biella – Cod. 7777 – 7778 – 7779 – 7960 – 7961

Create nuove tabelle per le aziende artigiane.

- Edilcassa Abruzzo – Cod. 7760 – 7761 – 7762 – 7763 – 7764

Inserito importo minimo APE in anagrafica cassa edile, comando CAEDIL, folder 2 parametri di calcolo. Creata nuova tabella contributiva 7764 per settore industria, con quota associativa e senza contributo RLST.

Enti

Nessun aggiornamento.

Fondi

Nessun aggiornamento.

Inail

Nessun aggiornamento.

Inail

Nessun aggiornamento.

TABELLE FISCALI

Addizionali

- Variazioni aliquote **addizionali comunali** al 31.01.2022.
- **Addizionale regionale** regione Veneto (art. 9 della Legge Regionale n. 30/2022)

RINNOVI CONTRATTUALI

900021 – Gomma plastica industria

Accordo 26/01/2023. Le Parti hanno distribuito le tabelle retributive in vigore dal 01/01/2023.

900282 – Metalmeccanica odontotecnica ANPIT

Stesura del CCNL. Inserita integrazione maternità obbligatoria e adeguati limiti di assunzione per i tempi determinati.

900308 – Commercio Conflavoro Pmi

Accordo 17/01/2023. Rinnovo contrattuale.

ADEGUAMENTI DATI CONTRATTUALI

Terziario Confcommercio:

- 900016 – Terziario Confcommercio
- 900017 – Terziario Confcommercio oltre 15 dipendenti

Terziario cooperative:

- 900065 – Terziario cooperative
- 900066 – Terziario cooperative oltre 15 dipendenti

Terziario Confesercenti:

- 900246 – Terziario Confesercenti
- 900247 – Terziario Confesercenti oltre 15 dipendenti

Terziario Federdistribuzione:

- 900284 – Terziario Federdistribuzione
- 900285 – Terziario Federdistribuzione > 15 dipendenti

Esclusivamente per i contratti suddetti in cui il programma non trova compilata la pagina una tantum la conversione della presente release provvederà ad inserirla automaticamente.

900042 – Pubblici esercizi minori FIPE

Modificato codice contratto collocamento indicando 7340 in luogo di 7330.

CONTRATTAZIONE TERRITORIALE

Contratto GIS	Codice contratto Edotto	Provincia/Region	Variazione
<u>900018 Edilizia industria</u>	1002	Napoli	Eliminato importo premio produzione per le qualifiche relative agli operai

VOCI E CAUSALI

Voci

829-BUONI CARBURANTE 2022/2023

Modificata descrizione

REVISIONE PROGRAMMI

Progressivi UniEmens in presenza di fringe benefit

Nel cedolino di dicembre 2022 il programma ha effettuato il conguaglio a credito, per effetto del nuovo limite (3000,00 euro), per quei dipendenti che dovevano recuperare i contributi pagati sull'importo dei fringe erogati e tassati nel corso del 2022. Si veda per contestualizzare il caso, l'esempio creato a pag. 5 e 6 della Note di Release 22.06.0c02 del 29.12.2022.

In vista dell'imminente compilazione della **Certificazione Unica**, la conversione della presente release, implementa, gli importi dei fringe benefit erogati nel corso del 2022 e conguagliati a dicembre (conguaglio che ha fatto scaturire una diminuzione dell'imponibile ed una restituzione di contributi azienda e dipendente) nei progressivi UniEmens.

The screenshot shows the 'ALTRI DATI PREV' window in the GIS PAGHE software. The window title is 'RELEASE02 - Paghe2023 - v.23.01.0c00 - PROGRESSIVI DIPENDENTE - ALTRI DATI PREV'. The interface includes a menu bar (Schermo, Stampe, Funzioni, Help) and a toolbar. The main area is divided into several sections:

- Mesi retribuiti:** A grid showing months from Gen. to Dic. with checkmarks indicating payment status.
- Qualifica:** Qualifica 1: Settore contributivo 70100 COMMERCIO CUAF INTERA; Qualifica 2: Tabella contr. sociali 711 OP-IMP - Commercio fino a 50; Qualifica 3: Tipo contratto Normale.
- Varianti retributive:** A table with columns for Anno, Causale, Da mese, A mese, Importo, and Contributi. Rows include 'Imponibile in aumento' (AUMIMP, AUMMAS, DIMIMP) and 'Imponibile in diminuzione'.
- Imponibili Contributivi:** A list of contribution amounts: Imponibile IVS (3.262,00), Imponibile addizionale IVS (2.907,00), Imponibile decontr. (Premio).
- Contributi trattenuti:** A list of withheld contributions: Contributi IVS (270,71), Contributi sociali (10,44), Contr. soc. sopra max IVS, Contr. su premio decontr., Bonus pensione, Totale trattenuto (281,15).
- Contributi Cong.Fringe:** A list of fringe benefit contributions: Imponibile Cong.Fringe (892,58), Contributi dipe Cong.Fringe (84,88).
- Esonero Contr. 0,80/2/3%:** A value of 46,00 is highlighted with a red box.
- Altre rettifiche Ltr. Dipe:** A field for other adjustments.
- Tr. versati:** Radio buttons for 'Si', 'No', and 'Parzialmente'.
- Premio aziendale:** A field for company premium.
- Premio territoriale:** A field for territorial premium.

At the bottom, there is a navigation bar with buttons for 'Totale mese', 'MeseSucc.', 'Mese attuale', 'Rettifiche', 'Rett. CIG', 'Eventi', 'Data particolari', 'C.I.G.', 'Scelta tfr', 'Importi TFR', and 'Altri dati'.

Figura 1

La conversione implementa, sempre nei progressivi uniemens, anche i contributi dipendenti agevolati per effetto dell'esonero 0,80-2%-3%.

Questi, unitamente a quelli recuperati sugli importi dei fringe benefit erogati, abatteranno il totale dei contributi dipendenti, presente nella Certificazione Unica.

Analogamente anche l'importo dei fringe benefit, qui memorizzato, abatterà l'importo dell'imponibile INPS presente nella CU.

RELEASE02 - Paghe2023 - v.23.01.0c00 - PROGRESSIVI DIPENDENTE

Schermo Stamphe Funzioni Help

2022

Codice azienda: 527 Filiale: 1 0 DI
Codice dipendente: 470 Matricola:

Mese: Totali Anno: 2022

1 Inps | 2 Uniemens | 3 Enti | 4 Fiscali | 5 Inail | 6 Prev.comp | 7 Tfr | 8 Ass.fisc. | Cedolini

Imponibili e contributi Inps

		Contributi C/Azienda	C/Dipendente	Totali
Contributi sociali	45.556,00	2.646,77 +	145,76 +	2.792,53 +
Imponibile ecc. massima				
Contributo di solidarietà'				
Imponibile IVS	45.556,00	10.846,88 +	4.186,60 +	15.033,48 +
Imponibile addizionale IVS				
Imponibile solidarietà	1.107,21	110,72 +		110,72 +
Imponibile altre contrib. DPR. 602				
Altri imponibili				
Agevolazione/Esonero contributi		218,62 -	46,00 -	264,62 -
Fiscalizzazione contributi				
Sgravio mezzogiorno				
Imponibile premio aziendale				
Imponibile premio territoriale				
Aspi				
Totali		13.385,75 =	4.286,36 =	17.672,11 =
Di cui sospesi				
Imponibile differimento Ferie/Ro/Ex.Fes.				

Altri dati: Ore Inps: 168,00 Giorni Inps: 26 Importo premio sogg. sgravio:
Settimane: 5 Giorni minimale: 26 Giorni Enpals:

Sgravi/Incentivi Bettliche DM10 Solid. difensiva Contrib. no sgravio II liv.

Figura 2

$45.556,00 - 892,58 = 44.663,00$

$(145,76 + 4.186,60) - 46 \text{ (Esonero 2\%)} = 4.286,36 - 84,88 = 4.201,48$

RELEASE02 - Dimcu2023 - v.23.00.0c00 - MODELLO CU - Menu' principale

Schermo Stamphe Funzioni Help

2023

Anno: 2022
Codice sostituto d'imposta: 527
Progressivo invio: 1 Tipo di comunicazione: Normale CU precompilata: Tutte

Operazione straordinaria Dichiarante

Progressivo Comunicazione: 36 Numero modulo: 1 PAGHE

Perettore: 49338

1 Inps | 2 Lav. Subord. dipe pubbl. | 3 Parasubordinati | 4 Altri enti \ Inail | 5 Annotazioni

Dati previdenziali ed assistenziali INPS sezione 1

Matricola azienda: (1) 8888888888 Imponibile previdenziale: (4) 44.663,00
Ente pensionistico inps: (2) Imponibile ai fini IVS: (5)
Altro ente pensionistico: (3) Contributi a carico del lavor. tratt.: (6) 4.201,48

Mesi per i quali e' stata presentata la denuncia Emens: (7) Tutti

Mesi per i quali non e' stata presentata la denuncia Emens: (8)

Gennaio	Febbraio	Marzo	Aprile	Maggio	Giugno
<input type="checkbox"/>	<input type="checkbox"/>	<input type="checkbox"/>	<input type="checkbox"/>	<input type="checkbox"/>	<input type="checkbox"/>
Luglio	Agosto	Settembre	Ottobre	Novembre	Dicembre
<input type="checkbox"/>	<input type="checkbox"/>	<input type="checkbox"/>	<input type="checkbox"/>	<input type="checkbox"/>	<input checked="" type="checkbox"/>

Per esigenze espositive, nell'esempio è stata inserita la pagina dei progressivi INPS dipendente (Figura 2), tuttavia il programma, nelle operazioni di prelievo CU, i dati INPS (imponibile, contributi c/dipendente...) li preleva dai progressivi UniEmens (Figura 1).

CORREZIONI ANOMALIE

Gestione cedolino (GESCED – TK GIS22820; GIS22836)

Il programma, nel cedolino di gennaio 2023, non controllava il totale degli imponibili inps in caso di contestuale presenza di cedolino aggiuntivo e fiscale e quindi per ciascuno di essi calcolava l'esonero 2% o 3% in base all'entità dell'imponibile, anche se la somma dei due non avrebbe dato diritto all'esonero, poiché di importo superiore a 2692.

Al termine della conversione della presente release il programma restituisce l'elenco dei dipendenti ricadenti nella condizione predetta.

Se possibile, i cedolini di gennaio di questi soggetti devono essere richiamati e confermati, al contrario si dovranno attendere rettifiche da parte dell'Istituto, ovvero se lo si ritiene opportuno, lo stesso utente dovrà inviare un flusso regolarizzato.

Azienda	Sede	Matricola	Anno	Mens.	Mese	Descrizione
869		3	2023	1	1	Controllare cedolino per esonero 2/3%!
869		11	2023	1	1	Controllare cedolino per fam. disabili!
23163		246	2023	1	1	Controllare cedolino per esonero 2/3%!

Figura 3

- Dal cedolino di gennaio 2023 il programma applicava erroneamente la maggiorazione disabili alle detrazioni figli maggiori o uguali a 21 anni. La maggiorazione disabili vengono erogate tramite assegno unico universale, pertanto nel cedolino si devono calcolare solo le detrazioni "base" per i soggetti maggiori o uguali a 21 anni, indipendentemente dalla disabilità.

Anche in questa casistica, il programma restituisce elenco (Figura 3) dei cedolini nella condizione errata e se possibile, tali cedolini di gennaio 2023 devono essere richiamati e confermati.

Al contrario, l'importo della detrazione verrà correttamente ricalcolato, durante le operazioni di conguaglio (licenziamento/dicembre).



ATTENZIONE

Gestione Comuni

I Comuni che all'01/01/2023 hanno ancora operazioni di fusione o di incorporazione in essere o che hanno eseguito l'operazione durante l'anno 2022, sono i seguenti:

Codice comune	Denominazione comune
L258	TORRE DE'PICENARDI
H727	SALUZZO
M427	LUSIANA CONCO
M434	MORASENGO - TONENGO

In **GisPaghe**, relativamente alla corretta gestione di tale casistica, sia per un corretto calcolo dell'addizionale comunale e sia per una corretta esposizione nel modello F24 del codice comune appropriato, inserendo nell'anagrafica dipendente, Folder 1, "lentina" domicilio fiscale, nel domicilio fiscale al 01/01/2023 uno dei comuni sopra elencati viene segnalato:

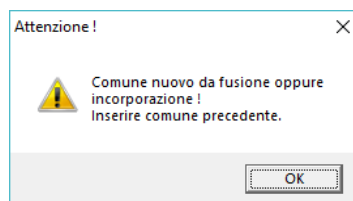

E viene richiesto il dato successivo, che normalmente non è accessibile, relativo al "Comune precedente" e l'eventuale lista, da cui attingere, dei comuni non più esistenti in quanto fusi o incorporati dal comune nuovo:



