

DATI IDENTIFICATIVI DELL'AGGIORNAMENTO

Applicativo:	GIS BASE
Versione:	23.00.00.00
Tipo Versione	Completa
Data di rilascio:	18.01.2023

Gentile cliente,

La informiamo che è disponibile un aggiornamento GIS BASE APPLICATIVI.

Da GIS Start Web: cliccare sull'icona di visualizzazione aggiornamenti e scaricare l'aggiornamento (operazione automatica se attivo il download manager)

Dal sito Ranocchi: Accedere all'area riservata del sito <http://www.ranocchi.it> ed effettuare il download del file "GISBASE_Com_2300c0_fsetup0.exe"

(Aggiornamenti software\2023\GISBASE\GISBASE 23.00.00.00)





COMPATIBILITA' E INSTALLAZIONE

L'installazione dell'applicativo è identica per tutti i tipi di server (LINUX o WINDOWS) e può essere eseguita da un qualsiasi client in cui è presente l'applicativo GIS.

Per effettuare l'installazione dell'aggiornamento eseguire le seguenti operazioni

Da Gis Start Web:

1. nella sezione AGGIORNAMENTI cliccare sull'icona di download per scaricare l'aggiornamento 
2. una volta scaricato cliccare sull'icona verde per installare l'aggiornamento 

Dal sito Ranocchi:

1. Effettuare il download del file **GISBASE_Com_2300c0_fsetup0.exe** dall'area riservata del sito [ranocchi.it](http://www.ranocchi.it)
2. Salvare il file in una qualsiasi cartella di un client in cui è presente la procedura GIS (qualsiasi procedura)
3. Eseguire il file con un doppio click del mouse
- 4.** Selezionare il nome del **server o locale**
5. Selezionare la **sigla** da aggiornare
6. Selezionare il tasto **installa** per procedere con l'aggiornamento

AVVERTENZE

ATTENZIONE! è indispensabile che ogni ANTIVIRUS sia DISATTIVATO quando si installa questo aggiornamento. Nel caso non venisse disattivato l'antivirus, il programma GIS potrebbe non funzionare o avere malfunzionamenti gravi; se si utilizzano antivirus diversi da Windows Defender, è necessario disattivare sia l'antivirus installato sul pc che Windows Defender.

N.B. Per eseguire correttamente l'aggiornamento è necessario premere l'icona con il tasto destro del mouse e selezionare "Esegui come amministratore".

L'aggiornamento potrebbe richiedere diversi minuti, si invita a non bloccare il processo d'installazione ed attendere pazientemente la fine dell'elaborazione



Per completare correttamente l'aggiornamento, cliccare l'icona  presente sul desktop con il tasto destro del mouse e selezionare "Esegui come amministratore", per eseguire l'aggiornamento del client. (l'operazione va eseguita in ogni client).

SOMMARIO

Aggiornamento del Client	3
Aggiornamento Licenze GIS - Anno 2023	4
IMPLEMENTAZIONI.....	5
<i>GIS F24: Rateizzazione Avvisi Bonari – Adeguamento alla Finanziaria 2023.....</i>	<i>5</i>
<i>GIS Stampe: Uniformazione menù di stampa.....</i>	<i>5</i>

Aggiornamento del Client

Come già indicato, con la presente versione, al termine dell'installazione dell'applicativo, è necessario eseguire per ogni client l'aggiornamento del client stesso.

Onde evitare errori nell'aggiornamento del client è necessario disattivare l'antivirus.

Selezionare l'icona rossa di GIS sul desktop con il tasto destro del mouse, e selezionare "Esegui come amministratore".



Se non esegui come amministratore richiamando il programma viene restituito l'errore seguente:

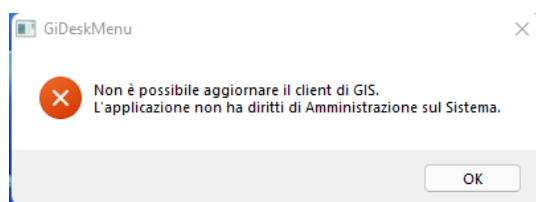

In seguito viene proposta la seguente segnalazione:

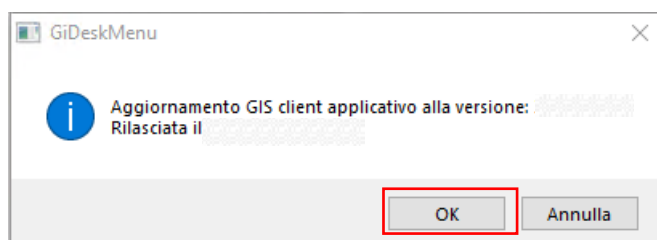

Premendo OK viene avviata l'installazione del client GIS.

Durante il processo di installazione viene segnalato di disabilitare temporaneamente l'antivirus.



Confermare con il bottone OK.



Attendere che l'aggiornamento termini con l'indicazione seguente:

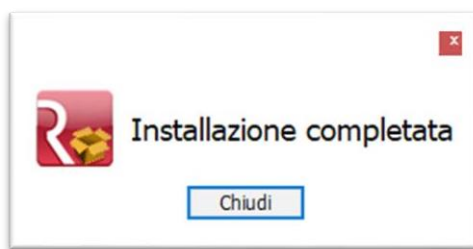

Premendo il tasto Chiudi, l'installazione è conclusa, ed è possibile rientrare in GIS, con GStartWeb o con GIS (icona rossa).

IMPLEMENTAZIONI

GIS F24: Rateizzazione Avvisi Bonari – Adeguamento alla Finanziaria 2023

Con la presente versione, la funzione di rateizzazione presente nel programma di Gestione Tributi F24 è stata adeguata alle modifiche apportate dall'art. 1 comma 159 della L. 197/2022 abrogando, a partire dal primo gennaio 2023, il limite di 8 rate per importi fino a 5.000 euro restando quale unica possibilità la rateazione fino a 20 rate trimestrali a prescindere dall'importo.

GIS Stampe: Uniformazione menù di stampa

Il menù che si apre in fase di stampa è stato uniformato su tutti gli applicativi ad eccezione di GIS Contabilità, che lo uniformerà in un momento successivo.

Il menù che si presenterà è il seguente:

Anteprima	<input checked="" type="checkbox"/>								Conferma
Stampa	<input type="checkbox"/>								Uscita
Export	<input checked="" type="checkbox"/>	E-mail	<input type="checkbox"/>						
		E-mail Azie	<input type="checkbox"/>	Web Azie	<input type="checkbox"/>	Gis Start Azie	<input type="checkbox"/>		
		E-mail Dipe	<input type="checkbox"/>	Web Dipe	<input type="checkbox"/>	Gis Start Dip	<input type="checkbox"/>		