

SEGNALAZIONE TECNICA

Applicativo:	GIS BASE Applicativi
Versione:	24.00.03.00/F
Data di rilascio:	26.09.2024





ISTRUZIONI DI INSTALLAZIONE

L'installazione dell'applicativo è identica per tutti i tipi di server (LINUX o WINDOWS) e può essere eseguita da un qualsiasi client in cui è presente l'applicativo GIS (qualsiasi procedura).

Per effettuare l'installazione dell'aggiornamento eseguire le seguenti operazioni

Da Gis Start Web:

1. nella sezione AGGIORNAMENTI cliccare sull'icona di download per scaricare l'aggiornamento 
2. una volta scaricato cliccare sull'icona verde per installare l'aggiornamento 

Dal sito Ranocchi:

Accedere all'area riservata del sito <http://www.ranocchi.it> ed effettuare il download del file

GISBASE2400300_p240926001.gis (Aggiornamenti software – 2024 – GISBASE - GISBASE 24.00.03.00 – GISBASE2400300_p240926001.gis)

1. Salvare il file sul **Desktop**
2. Accedere alla procedura **GIS** (qualsiasi applicativo)
3. Eseguire il comando **INSPATCH**
4. Quando richiesto, selezionare il file precedentemente salvato
5. Premere il pulsante "**Aggiorna programmi**" presente nella videata proposta
6. Cancellare il file dal desktop

IMPLEMENTAZIONI/CORREZIONI

[Implementazioni](#)

Controlli telematici

Aggiornati i controlli telematici dell'Agenzia delle Entrate del modello 770 alla versione 1.1.1 del 25/09/2024.

Per gli utenti che hanno impostato in GISTEL l'aggiornamento automatico è sufficiente entrare in GISTEL e dopo la proposta della griglia uscire dal comando con "ESC"

Per gli altri utenti è sufficiente, per aggiornare la procedura Gis, eseguire il comando CKAGCO e dopo la proposta della griglia uscire dal comando con "Esc"

Correzioni

LISTA DITTE: Errore Index Lista temporanea

Con la presente patch è stato risolto l'errore di index che si verificava durante la creazione di una lista temporanea.

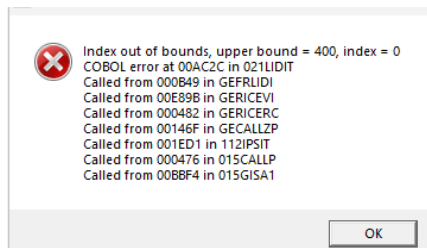

GISTEL – Scarico ricevute apertura pagina bianca

In seguito agli aggiornamenti dei browser Edge e Chrome, durante lo scarico ricevute dei files telematici, si apre una pagina bianca, lo scarico ricevute va comunque a buon fine. Questo problema potrebbe rientrare con gli eventuali prossimi aggiornamenti dei suindicati browser.

Credenziali invio Uniemens

Con la presente patch è stata corretta la gestione dello SPID multi utente fornito dalla Software House Namirial.