

## DATI IDENTIFICATIVI DELL'AGGIORNAMENTO

<b>Applicativo:</b>	GIS BASE
<b>Versione:</b>	22.00.00.00
<b>Tipo Versione</b>	Aggiornamento
<b>Data di rilascio:</b>	18.01.2022

Gentile cliente,

La informiamo che è disponibile un aggiornamento GIS BASE APPLICATIVI.

Da GIS Start Web: cliccare sull'icona di visualizzazione aggiornamenti e scaricare l'aggiornamento (operazione automatica se attivo il download manager)

Dal sito Ranocchi: Accedere all'area riservata del sito <http://www.ranocchi.it> ed effettuare il download del file "GISBASE\_Agg\_2200c0\_fsetup0.exe"

(Aggiornamenti software\2022\GISBASE\GISBASE 22.00.00.00)





## COMPATIBILITA' E INSTALLAZIONE

L'installazione dell'applicativo è identica per tutti i tipi di server (LINUX o WINDOWS) e può essere eseguita da un qualsiasi client in cui è presente l'applicativo GIS.

Per effettuare l'installazione dell'aggiornamento eseguire le seguenti operazioni

Da Gis Start Web:

1. nella sezione AGGIORNAMENTI cliccare sull'icona di download per scaricare l'aggiornamento 
2. una volta scaricato cliccare sull'icona verde per installare l'aggiornamento 

Dal sito Ranocchi:

1. Effettuare il download del file **GISBASE\_Agg\_2200c0\_fsetup0.exe** dall'area riservata del sito *ranocchi.it*
2. Salvare il file in una qualsiasi cartella di un client in cui è presente la procedura GIS (qualsiasi procedura)
3. Eseguire il file con un doppio click del mouse
4. Selezionare il nome del **server** o **locale**
5. Selezionare la **sigla** da aggiornare
6. Selezionare il tasto **installa** per procedere con l'aggiornamento

## AVVERTENZE

**ATTENZIONE!** è Indispensabile che l'ANTIVIRUS sia DISATTIVATO quando si installa questo aggiornamento. Nel caso non venisse disattivato l'antivirus, il programma GIS potrebbe non funzionare o avere malfunzionamenti gravi.

**N.B.** Per eseguire correttamente l'aggiornamento è necessario premere l'icona con il tasto destro del mouse e selezionare "Esegui come amministratore".

L'aggiornamento potrebbe richiedere diversi minuti, si invita a non bloccare il processo d'installazione ed attendere pazientemente la fine dell'elaborazione



Se per accedere a GIS si utilizza l'icona , cliccare l'icona con il tasto destro del mouse e selezionare "Esegui come amministratore", per eseguire l'aggiornamento del client. (l'operazione va eseguita per ogni client).

Se si utilizza GisStartWeb è sufficiente cliccare su qualsiasi applicativo e il programma provvede ad aggiornare il client. (l'operazione va eseguita per ogni client).

**SOMMARIO**

Aggiornamento del Client .....	3
Aggiornamento Licenze GIS - Anno 2022 .....	5
<b>IMPLEMENTAZIONI.....</b>	<b>6</b>
<i>F24: Aggiornamento codici tributo .....</i>	<i>6</i>
<b>CORREZIONI .....</b>	<b>7</b>
<i>F24: Scarico quietanza - Errore in presenza di pagamenti sospesi.....</i>	<i>7</i>
<i>GIS Contabilita': Dichiarazioni di intento - Stampa ricevute con scarto.....</i>	<i>7</i>

## Aggiornamento del Client

Come già indicato, con la presente versione, al termine dell'installazione dell'applicativo, è necessario eseguire per ogni client l'aggiornamento del client stesso.

Onde evitare errori nell'aggiornamento del client è necessario disattivare l'antivirus.

Se si utilizza GISStartWeb, l'aggiornamento viene eseguito al primo accesso in GISStartWeb.

Per chi utilizza GIS lanciandolo dall'icona rossa, deve selezionare l'icona rossa di GIS sul desktop con il tasto destro del mouse, e selezionare "Esegui come amministratore".



Se non esegui come amministratore richiamando il programma viene restituito l'errore seguente:

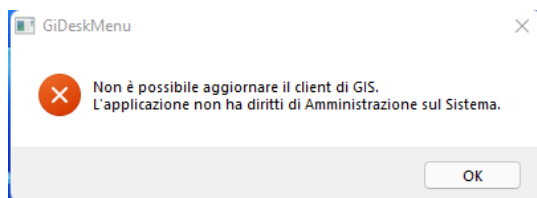

In entrambe i casi viene proposta la seguente segnalazione:

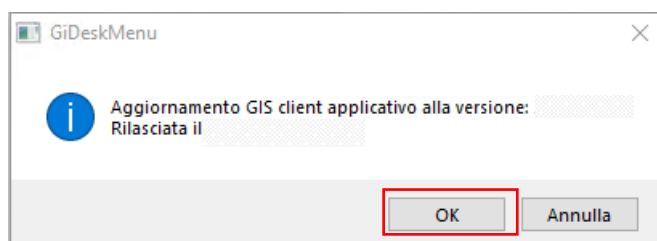

Premendo OK viene avviata l'installazione del client GIS.

Durante il processo di installazione viene segnalato di disabilitare temporaneamente l'antivirus.

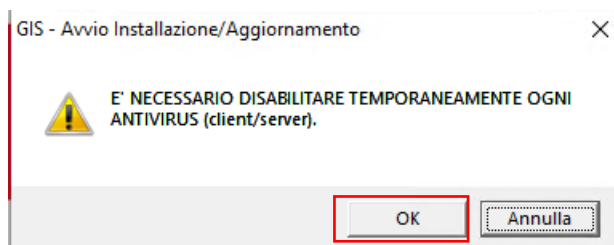

Confermare con il bottone OK.



Attendere che l'aggiornamento termini con l'indicazione seguente:

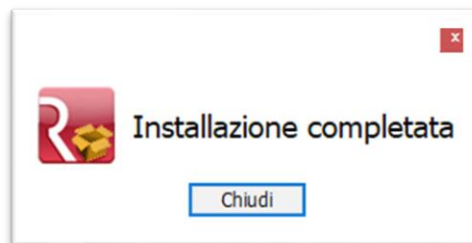

Premendo il tasto Chiudi, l'installazione è conclusa, ed è possibile rientrare in GIS, con GStartWeb o con GIS (icona rossa).

Con questa versione viene rilasciata una nuova App (necessaria a futuri sviluppi di GIS) per cui rientrando in GIS viene proposta la seguente maschera in cui è necessario premere il bottone Installa:

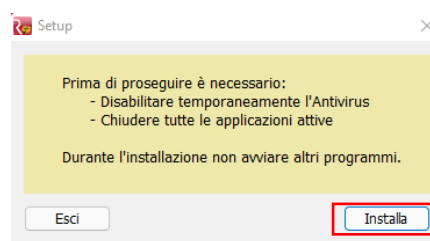

Quando il componente risulta installato viene segnalato:

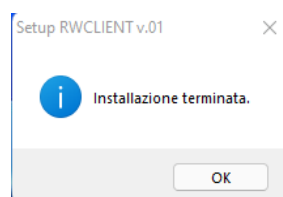

## Aggiornamento Licenze GIS - Anno 2022

Per aggiornare le licenze d'uso di GIS per l'anno 2022 è sufficiente effettuare questi semplici passaggi:

1. **Accedere** a una qualsiasi applicazione GIS con l'utente **amministratore**;
2. **Eeguire** il comando **VISLIC**;
3. **Posizionarsi** sulla riga "**Ranocchi SW-Lab o Ranocchi SW-Com**" e **premere INVIO**;
4. **Premere** il tasto funzione **F6** per aggiornare la licenza;
5. **Selezionare** la scelta **DOWNLOAD DA WEBCONTRACT** indicando il proprio **ID TEL – USERNAME** e **PASSWORD** (questi dati sono indicati nella *lettera di benvenuto* inviata in fase di attivazione del contratto).

Se l'operazione di **download va a buon fine**, tutte le licenze avranno **data di scadenza 31/12/2022** come da esempio sotto, in caso contrario rieseguire i passaggi sopra descritti.

Applicativo	Sigla	Data scad
Ranocchi SW-LAB		31/12/2022
>>>> Paghe Modulo Base comprensivo di Uniemens - 15 posti di lavoro	PAG001/P015	31/12/2022
>>>> Contratti (disponibili circa 300) - 15 posti di lavoro	PAG005/P015	31/12/2022
>>>> Collocamento e Formulario - 15 posti di lavoro	PAG010/P015	31/12/2022
>>>> Budget e Costi - 15 posti di lavoro	PAG025/P015	31/12/2022
>>>> Posto di lavoro aggiuntivo oltre i 15 Pdi GIS Paghe - 15 posti di lavoro	PAG100/P015	31/12/2022
>>>> Enpals - Ente Nazionale Previdenza e Assistenza Lavoratori Spettacolo - 15 posti di l	PAG015/P015	31/12/2022
>>>> Dmag - Denuncia Manodopera Agricoltura - 15 posti di lavoro	PAG020/P015	31/12/2022
>>>> DMA/Inpdap - Denuncia Lavoro Pubblico Impiego - 15 posti di lavoro	PAG045/P015	31/12/2022
>>>> IPSEMA - Denuncia Istituto Previdenza Settore Marittimo - 15 posti di lavoro	PAG080/P015	31/12/2022
>>>> Export dati parametrico - 15 posti di lavoro	PAG055/P015	31/12/2022
>>>> Pubblicazione web documenti area paghe + news e circolari - 15 posti di lavoro	WEB-D0C01/P015	31/12/2022
>>>> Ambiente tecnologico + Runtime Cobol - 20 sessioni	ATGIS320	31/12/2022
>>>> Modulo lavoratori a domicilio - 15 posti di lavoro	PAG090/P015	31/12/2022
>>>> Dichiarazione Sostituti di imposta 770 - 15 posti di lavoro	PAG770/P015	31/12/2022
>>>> Inserimento web presenze + pubblicazione news e circolari - 15 posti di lavoro	WEB-PRES/P015	31/12/2022
>>>> Dich. redditi 730 - Dipendenti e Pensionati - 15 posti di lavoro	PAG730/P015	31/12/2022
>>>> Integrazione GIS Paghe con il programma di archiviazione Business File - 15 posti di	PAG095/P015	31/12/2022
>>>> Adempimenti ISTAT forza lavoro e Collocamento Obbligatorio - 15 posti di lavoro	PAG085T/P015	31/12/2022
>>>> Adempimenti ISTAT forza lavoro e Collocamento Obbligatorio - 15 posti di lavoro	PAG085D/P015	31/12/2022
>>>> Gestione Ritenute d'Acconto Stand alone - 15 posti di lavoro	PAG075D/P015	31/12/2022
>>>> Console telematica paghe Lic. temporanea - 15 posti di lavoro	PAG060T/P015	31/12/2022
>>>> Gestione e generazione file telematico Modello C11 Parhea+Contabilità - 15 posti di lav	PAG066/P015	31/12/2022

Nel caso non si abbiano a disposizione le credenziali di **accesso** (ID TEL – USERNAME – PASSWORD), selezionare questo link:

<https://licenze.ranocchi.it/admin/account/recuperacredenziali>

che permetterà mediante inserimento della propria partita IVA di ricevere una email contenente le credenziali di accesso all'indirizzo di posta elettronica dichiarata nel modulo di acquisto della licenza GIS.

---

**IMPLEMENTAZIONI**

---

F24: Aggiornamento codici tributo

Sono stati aggiornati i codici tributo F24 istituiti fino alla Risoluzione dell'Agenzia delle Entrate n. 2 del 04/01/2022.

---

**CORREZIONI**

---

**F24: Scarico quietanza - Errore in presenza di pagamenti sospesi**

Corretta anomalia per cui in presenza di pagamenti sospesi lo scarico delle quietanze F24 restituiva l'errore "File pagamenti sospesi non corrisponde con le deleghe componenti la spedizione"

**GIS Contabilita': Dichiarazioni di intento - Stampa ricevute con scarto**

Risolta anomalia per cui scaricando le ricevute delle dichiarazioni d'intento in cui una risultava scartata, in fase di stampa riportava sempre la stessa ricevuta di scarto anche per le dichiarazioni successive che risultavano corrette.