

DATI IDENTIFICATIVI DELL'AGGIORNAMENTO

Applicativo:	GISPAGHE
Versione:	22.01.1c00
Tipo Versione	Aggiornamento
Data di rilascio:	21.02.2022

Gentile cliente,

La informiamo che è disponibile un aggiornamento GIS PAGHE.

Da GIS Start Web: cliccare sull'icona di visualizzazione aggiornamenti e scaricare l'aggiornamento (operazione automatica se attivo il download manager)

Dal sito Ranocchi: accedere all'area riservata del sito <http://www.ranocchi.it> ed effettuare il download del file di Aggiornamento 22.01.1c00 (Aggiornamenti software\2022\GIS PAGHE - Gis Paghe 22.01.1c00 Aggiornamento 22.01.1c00)





COMPATIBILITA' E INSTALLAZIONE

GIS PAGHE	22.01.0c01	
GIS PARCELLAZIONE		
GIS ANTIRICICLAGGIO		
GIS CONTABILITA'		
GIS 770		
GIS BASE APPLICATIVI	22.00.01c00	

L'installazione dell'applicativo è identica per tutti i tipi di server (LINUX o WINDOWS) e può essere eseguita da un qualsiasi client in cui è presente l'applicativo GISPAGHE.

Per effettuare l'installazione dell'aggiornamento eseguire le seguenti operazioni

Da Gis Start Web:

1. nella sezione AGGIORNAMENTI cliccare sull'icona di download per scaricare l'aggiornamento 
2. una volta scaricato cliccare sull'icona verde per installare l'aggiornamento 

Dal sito Ranocchi:

1. Effettuare il download del file **GISPAGHE_Agg_2110c0_fsetup0** dall'area riservata del sito *ranocchi.it*
2. Salvare il file in una qualsiasi cartella di un client in cui è presente la procedura GISPAGHE
3. Eseguire il file con un doppio click del mouse
4. Selezionare il nome del **server o locale**
5. Selezionare la **sigla** da aggiornare
6. Selezionare il tasto **installa** per procedere con l'aggiornamento

AVVERTENZE

La presente release contiene :

- Aliquote Gestione separata INPS: Rettifica d'ufficio per i flussi UniEmens di gennaio
- Verifica CSC/CA Posizioni INPS – AGCSCCA
- Gestione domanda CIG
- Anagrafica dipendente – Folder 2 Familiari
- Stampa dichiarazione di responsabilità
- Gestione dati ISA

SOMMARIO

TABELLE CONTRIBUTIVE/ASSICURATIVE.....	4
<i>Inps</i>	4
• <i>Gestione separata Inps– Cod. 9520 – 9970</i>	4
• <i>Tabelle contributive apprendisti APPA – APPC</i>	4
• <i>Settore contributivo Industria Lavoranti a domicilio - Tab. 116 – 126 – 136</i>	4
• <i>Settori contributivi 70100 – 70200 – 70900 – 71200 apprendisti – Tab. da 501 a 506</i>	4
• <i>Settore contributivo 40100 apprendisti APPA – Tab. 9332 – 9333 – 9334 – 9327 – 9328 – 9329</i>	4
<i>Casse Edile</i>	4
• <i>Cassa edile di Siena – Cod. 7090 – 7091 – 7092</i>	4
• <i>Cassa edile di Savona – Cod. da 7370 a 7378 – 7392 – 79393 – 7890 – 7891</i>	4
<i>Enti</i>	4
• <i>Ebna – Cod. 9734 – 9735</i>	4
• <i>Ebav Panificatori e Autotrasporto – Cod. da 6328 – 6329 – 6306 – 6307</i>	5
<i>Fondi</i>	6
• <i>Fondapi – 6121 Cat. 0 ADESIONE CONTRATTUALE</i>	6
<i>Inail</i>	6
TABELLE FISCALI	7
<i>Addizionali</i>	7
RINNOVI CONTRATTUALI	8
<i>Legno e arredamento industria</i>	8
- <i>900028 – Legno arredamento industria</i>	8
- <i>900084 – Boschi e foreste industria</i>	8
<i>900111 – Oreficeria industria</i>	8
<i>900117 – Proprietari di fabbricati</i>	8
<i>900120 – Scuole private religiose</i>	8
<i>900200 – Guardie ai fuochi</i>	8
<i>900241 – Marittimi – navi da carico sup. 141 TLS</i>	8
ADEGUAMENTI DATI CONTRATTUALI	9
<i>900009 – Carta industria</i>	9
<i>900010 – Centri elaborazione dati</i>	9
<i>900032 – Metalmeccanica artigianato</i>	9
<i>900040 – Pelli e cuoio industria</i>	9
<i>900071 – Lapidei piccola media industria</i>	9
<i>900072 – Laterizi piccola media industria</i>	9
<i>900088 – Cemento piccola media industria</i>	9
<i>Autotrasporto merci e logistica:</i>	9
- <i>900121 – Autotrasporto merci</i>	9

- 900218 – Logistica e magazzini generali	9
- Autotrasporto merci artigianato	9
900196 – Lavoratori domestici	9
CONTRATTAZIONE TERRITORIALE	10
900058 Agricoltura operai	10
900060 Agricoltura impiegati.....	10
900018 Edilizia industria	10
900055 Edilizia artigianato	10
HELP DI CAMPO.....	10
VOCI E CAUSALI	11
Voci	11
37 - ADESIONE CONTRAT.FONDAPI LAPID	11
1755-QUOTA AGGIUNT.EBNA REGIONALE	11
1756-SOLID. AGG.EBNA REGIONALE	11
1385- EDR AUTOTRASPORTO MERCI LOGIST	11
PRECISAZIONI	12
Messaggio INPS n. 550 del 03.02.2022.....	12
REVISIONE PROGRAMMI.....	15
Aliquote Gestione separata INPS: Rettifica d'ufficio per i flussi UniEmens di gennaio	15
Verifica CSC/CA Posizioni INPS – (AGCSCCA).....	20
Gestione domanda CIG (CIG).....	22
Anagrafica dipendente – Folder 2 Familiari (DIPEN).....	23
Stampa dichiarazione di responsabilità (STDRE).....	24
Gestione dati ISA (GESISA).....	25
IMPLEMENTAZIONI.....	28
Tabella studio (TABSTU – TK GIS16644)	28
Anagrafica dipendente (DIPEN – TK GIS19024).....	29
Gestione Eventi (EVENTI – TK GIS18943).....	32
Gestione comunicazioni (GEISTAT – TK GIS18242; TK GIS17473)	32
Gestione stampe parametriche (GEPAR – TK GIS18751).....	32
Utility novembre 2021 (UT11202 – TK GIS19162)	32
CORREZIONI ANOMALIE.....	33
Gestione cedolino – calcolo cassa integrazione (GESCED – TK GIS19025)	33
Gestione cedolino (GESCED – TK GIS19168)	34
Utility gennaio 2022 (UT012022 – TK GIS18940).....	34
Stampa ratei (STRAT – TK GIS19071).....	34
Stampa dichiarazione sost. CU domestici (STDOM – TK GIS19083)	34
Stampa progressivi fiscali (STPRFISC – TK GIS19129)	34

TABELLE CONTRIBUTIVE/ASSICURATIVE

Inps

- Gestione separata Inps– Cod. 9520 – 9970

Aggiornato contributo disoccupazione con decorrenza 02/2021. Per tale gestione si rimanda alle presenti note operative da pag. 15.

- Tabelle contributive apprendisti APPA – APPC

Con la presente release sono state inserite tutte le voci di FIS nelle tabelle contributive degli apprendisti di primo livello ed è stato corretto il controllo sul tipo apprendistato per l'applicazione del contributo FIS, includendo anche gli apprendisti di primo e di terzo livello (APPA e APPC). Dai cedolini di febbraio verranno quindi applicate le stesse aliquote previste per i dipendenti con apprendistato di tipo professionalizzante. Per il recupero della contribuzione FIS relativa al mese di gennaio rimaniamo in attesa di un'apposita circolare Inps in cui siano indicate le modalità operative.

- Settore contributivo Industria Lavoranti a domicilio - Tab. 116 – 126 – 136

Inserita aliquota di CIG e adeguata aliquota di CIGS per equiparare la contribuzione a quella di tutti i dipendenti del settore contributivo industria. Per il recupero della contribuzione CIGS/CIGS relativa al mese di gennaio rimaniamo in attesa di un'apposita circolare Inps in cui siano indicate le modalità operative.

- Settori contributivi 70100 – 70200 – 70900 – 71200 apprendisti – Tab. da 501 a 506

Inserita nuova voce contributiva 900060 con aliquota CIGS ridotta 0,27 per azienda da + 15 fino a 50 con controllo FIS 1,7,91,92.

- Settore contributivo 40100 apprendisti APPA – Tab. 9332 – 9333 – 9334 – 9327 – 9328 – 9329

Create tabelle apprendisti APPA in cui è stata inserita la voce CIGS 900049 (ridotta a 0,27) in luogo della 900048 (intera 0,90) che veniva letta dalle tabelle apprendistato di primo livello presenti nel settore contributivo generali.

Casse Edile

- Cassa edile di Siena – Cod. 7090 – 7091 – 7092

Aggiornati contributi da 02/2022.

- Cassa edile di Savona – Cod. da 7370 a 7378 – 7392 – 79393 – 7890 – 7891

Aggiornati contributi da 02/2022.

Enti

- Ebna – Cod. 9734 – 9735

Inserita nuova voce contributiva per il calcolo della solidarietà; come pubblicato da EBNA, la nuova voce prevede una quota annuale imponibile su cui calcolare il contributo di solidarietà pari a 43,84 euro per le aziende artigiane e 67,66 euro per le aziende non artigiane (con codice CA 7B); contestualmente nella voce contributiva relativa al contributo ordinario è stato eliminato il check "applica solidarietà". Nel caso in cui l'ente EBNA regionale preveda un importo contributivo diverso da quello previsto dall'accordo interconfederale 17/12/2021 e una differente quota su cui calcolare

la solidarietà è possibile effettuare l'integrazione alla contribuzione standard tramite un'apposita voce di calcolo. A tal fine, con la presente release sono state create le nuove voci 1755 QUOTA AGGIUNT.EBNA REGIONALE e 1756 SOLID. AGG.EBNA REGIONALE, entrambe ad importo manuale, in cui è possibile indicare la differenza dovuta.

Le voci dovranno essere inserite nelle voci programmate dell'azienda, folder Contratto, bottone voci programmate, mensilità fiscali:

Voce	Descrizione	Quantita'	Base	Importo	Dal	Al
1755	QUOTA AGGIUNT.EBNA REGIONALE			13,50		02/2022
1756	SOLID. AGG.EBNA REGIONALE			10,75		02/2022

Voce: 1756 SOLID. AGG.EBNA REGIONALE

Ore/Giorni: Base: Importo: 10,75

Tipo voce: A richiesta Validita' dal: al: 02 2022

Non generare su aggiuntivi Genera su licenziati

In alternativa al caricamento in azienda è possibile inserire le voci nel contratto, bottone voci programmate.

L'importo indicato nell'immagine sovrastante è puramente esemplificativo.

Si precisa infine che la gestione della contribuzione aggiuntiva regionale tramite voce di calcolo è alternativa alla gestione tramite tabella contributiva, per cui chi ha già attivato il calcolo dei contributi modificando la tabella EBNA o creando una nuova tabella contributiva non deve fare nulla.

- Ebav Panificatori e Autotrasporto – Cod. da 6328 – 6329 – 6306 – 6307

Aggiornati contributi da 02/2022 per i settori Panificazione e Autotrasporto merci, come confermatoci da EBNA nazionale che specifica che attualmente le nuove aliquote in vigore vadano pagate per le aziende che applicano contratti aggiornati successivamente all'accordo interconfederale dell'artigianato 17/12/2021 (come Metalmeccanica artigianato) o rinnovati prima, ma che abbiano sottoscritto successivo addendum al rinnovo contrattuale per il recepimento dell'accordo interconfederale suddetto.

Per le aziende di settori che non hanno recepito l'accordo interconfederale 17/12/2021, nel folder Enti dell'azienda, in corrispondenza dell'ente EBAV, nel bottone Dati aggiuntivi, nel combo-box "Casistiche particolari" è necessario indicare la nuova scelta "Artigiana di settori con accordi da recepire":

TABTEST - Paghe2022 - v.22.01.1c00 - ANAGRAFICA AZIENDA - DATI EBAV

Schermo Stampes Funzioni

Associazione imprenditoriale	Nessuna
Tipo versamento	Eseguito dallo studio
Categoria Ebav	Acconciatura estetica
Adesione Azienda	Adesione a EBAV
Modalita' riscossione	Bonifico o altro
Casistiche particolari	Artigiana di settori con Accordo da recuperare

Aggiornato file telematico in base al nuovo tracciato pubblicato da EBAV valido per le denunce di competenza 01/01/2022.

Fondi

- Fondapi – 6121 Cat. 0 ADESIONE CONTRATTUALE

Modificato importo contributo di adesione contrattuale presente nella categoria 0 a seguito della pubblicazione da parte del fondo degli importi riparametrati per livello.

Nella tabella contributiva sono presenti due voci, alternative tra loro, la prima per i dipendenti già iscritti, l'altra per i dipendenti non iscritti anche se, per il fondo in questione, l'importo dovuto è lo stesso. La suddetta tabella non va agganciata ai dipendenti poiché il programma in automatico calcolerà il contributo direttamente nei cedolini da gennaio qualora nel contratto applicato sia presente il nuovo check "Adesione contrattuale" nel Folder 1 Dati generali dei contratti 900071 sott. 1 Lapidei piccola media industria CONFAPI, 900072 sott. 1 Laterizi piccola media industria e 900088 sott. 1 Cemento piccola media industria. Nel caso in cui il Folder 1-Dati generali del contratto risulti modificato o il Folder 8-Contratto dell'azienda risulti sbloccato sarà necessario inserire manualmente il suddetto check per permettere il calcolo del contributo.

Inail

Nessun aggiornamento.

TABELLE FISCALI

Addizionali

- Variazioni aliquote addizionali comunali al 15.02.2022.

RINNOVI CONTRATTUALI

Legno e arredamento industria

- **900028 – Legno arredamento industria**
- **900084 – Boschi e foreste industria**

Ipotesi di accordo 21/01/2022. Rinnovo contrattuale. Le Parti hanno specificato che **gli aumenti relativi a gennaio 2022 vanno erogati con la retribuzione di febbraio 2022**. N.B. Gli aumenti dei minimi retributivi decorrono da 01/2022, per effettuare il recupero degli arretrati sarà necessario richiamare nel cedolino la voce 880 DIFF. RETRIBUTIVE MESE PREC.

900111 – Oreficeria industria

Con la presente release non è stata inserita l'ipotesi di accordo 23/12/2021 in quanto le OO.SS. dovranno procedere alla consultazione certificata dei lavoratori e quindi alla sottoscrizione formale dell'accordo. Non appena verrà sottoscritta si provvederà tempestivamente all'aggiornamento del contratto.

900117 – Proprietari di fabbricati

Accordo 24/01/2022. Pubblicati i nuovi minimi retributivi validi da gennaio 2021. Per effettuare il recupero degli arretrati sarà necessario richiamare nel cedolino la voce 880 DIFF. RETRIBUTIVE MESE PREC.

900120 – Scuole private religiose

Ipotesi di accordo 27/12/2021. Rinnovo contrattuale. N.B. Gli aumenti dei minimi retributivi decorrono da 12/2021, Per effettuare il recupero degli arretrati sarà necessario richiamare nel cedolino la voce 881 (8881) DIFF. RETRIBUTIVE MESI nella quale dovranno essere indicati con la X i mesi da recuperare (campo MESI in basso a dx della voce).

900200 – Guardie ai fuochi

Verbale di accordo 21/12/2021. Rinnovo contrattuale. N.B. Gli aumenti dei minimi retributivi decorrono da 01/2022, per effettuare il recupero degli arretrati sarà necessario richiamare nel cedolino la voce 880 DIFF. RETRIBUTIVE MESE PREC.

900241 – Marittimi – navi da carico sup. 141 TLS

Inserita nuova decorrenza 01/01/2022 con le retribuzioni valide da gennaio 2022. Per effettuare il recupero degli arretrati sarà necessario richiamare nel cedolino la voce 880 DIFF. RETRIBUTIVE MESE PREC.

ADEGUAMENTI DATI CONTRATTUALI

900009 – Carta industria

Per i livelli AS/B1/B2S/C1/C1S/C2/C3 è stato spostato l'importo dell'elemento di modernizzazione, valido dal 01/01/2022, nella riga 7 dei dati retributivi, era erroneamente presente alla riga 6. Tale importo è stato modificato dalla decorrenza 01/01/2023 e aggiunto nella lentina degli elementi della retribuzione nei gruppi apprendistato 26 - 27 - 28 - 29. Gli utenti in possesso della licenza della console telematica hanno già ricevuto l'aggiornamento automatico del contratto in data 08/02/2022.

900010 – Centri elaborazione dati

Modificata inclusione tipo qualifica nella sottoqualifica 4 apprendista impiegato part-time, nel folder sottoqualifiche, nell'apposita lentina.

900032 – Metalmeccanica artigianato

Corretto importo scatti per livello 5, differiva di un centesimo e importo paga Inail nel folder Dati retributivi, bottone Elementi aggiuntivi per il livello 4, decorrenza 01/05/2022.

900040 – Pelli e cuoio industria

Inserito importo elemento garanzia retributiva (EGR) nel folder dati generali, bottone Basi/coeff. per l'erogazione del quale è possibile utilizzare la voce 28 (8028) ELEMENTO PEREQUAT./E.G.R.

900071 – Lapidei piccola media industria

Inserito nel folder dati generale, bottone basi/coeff. l'importo riparametrato per livello relativo al contributo di adesione contrattuale al fondo di categoria Fondapi. Tale importo verrà calcolato automaticamente nei cedolini dei dipendenti, sia iscritti che non iscritti al fondo, nella sezione previdenza complementare.

900072 – Laterizi piccola media industria

Inserito nel folder dati generale, bottone basi/coeff. l'importo riparametrato per livello relativo al contributo di adesione contrattuale al fondo di categoria Fondapi. Tale importo verrà calcolato automaticamente nei cedolini dei dipendenti, sia iscritti che non iscritti al fondo, nella sezione previdenza complementare.

900088 – Cemento piccola media industria

Inserito nel folder dati generale, bottone basi/coeff. l'importo riparametrato per livello relativo al contributo di adesione contrattuale al fondo di categoria Fondapi. Tale importo verrà calcolato automaticamente nei cedolini dei dipendenti, sia iscritti che non iscritti al fondo, nella sezione previdenza complementare.

Autotrasporto merci e logistica:

- **900121 – Autotrasporto merci**
- **900218 – Logistica e magazzini generali**
- **Autotrasporto merci artigianato**

A seguito delle circolari pubblicate dalle parti firmatarie il contratto relativo al calcolo dell'EDR contrattuale, nella voce di calcolo 1385 EDR AUTOTRASPORTO MERCI LOGISTICA è stato inserito l'assoggettamento a Tfr e il riproporzionamento in caso di assenze nel mese.

900196 – Lavoratori domestici

Sott. 2 – Modificata descrizione sottogruppo.

Sott. 3 – Corretto importo livello C per la decorrenza 01/01/2022, la prima pubblicazione della tabella differiva di 2 centesimi.

CONTRATTAZIONE TERRITORIALE

Contratto GIS	Codice contratto Edotto	Provincia/Region	Variazione
<u>900058 Agricoltura operai</u>	1065	Pesaro Urbino MODENA	Inserita nuova decorrenza 01/10/2021. Aggiornato III elemento e inserito importo solo per qualifica operai
<u>900060 Agricoltura impiegati</u>	1136	Sicilia	Inserito elemento EET nella decorrenza 01/01/2019
<u>900018 Edilizia industria</u>	1002	Ancona Caserta	Inserita nuova decorrenza 01/01/2022 Inserita nuova decorrenza 01/10/2021
<u>900055 Edilizia artigianato</u>		Bari Bolzano Pesaro Urbino Lucca	Inserita nuova decorrenza 01/01/2022 Inserita nuova decorrenza 01/01/2022 Inserita nuova decorrenza 01/01/2022 Inserita nuova decorrenza 01/01/2022

HELP DI CAMPO

Con la presente release è stato aggiornato il seguente help di campo:

- nel folder Orario, Anagrafica dipendente, campo Tipo.

VOCI E CAUSALI

Voci**37 - ADESIONE CONTRAT.FONDAPI LAPID**

Creata nuova voce di calcolo per il calcolo automatico del contributo di adesione contrattuale Fondapi

1755-QUOTA AGGIUNT.EBNA REGIONALE

Create voci di calcolo per l'integrazione della quota di contribuzione regionale da versare a EBNA

1756-SOLID. AGG.EBNA REGIONALE

Create voci di calcolo per l'integrazione della quota di solidarietà calcolata sulla quota regionale da versare a EBNA

1385- EDR AUTOTRASPORTO MERCI LOGIST

Inserito assoggettamento a TFR e riproporzionamento in caso di assenze per l'erogazione dell'e.d.r. per il contratto Autotrasporto merci e logistica

PRECISAZIONI

Messaggio INPS n. 550 del 03.02.2022

Per effetto dell'ampliamento della tutela della **maternità/paternità**, i lavoratori autonomi esercenti attività musicali sono tenuti a versare lo specifico **contributo dello 0,46%**.

Ai sensi dell'articolo 6, comma 15, del decreto-legge 30 dicembre 1987, n. 536, convertito, con modificazioni, dalla legge 29 febbraio 1988, n. 48, come modificato dall'articolo 66, comma 3, del decreto-legge n. 73/2021, il contributo di finanziamento dell'indennità economica di maternità **è dovuto sull'importo massimo della retribuzione giornaliera di 100,00 euro**.

Si ricorda che per i lavoratori autonomi esercenti attività musicali è stato effettuato l'inquadramento automatizzato con il nuovo CSC «7.07.11» con codice Ateco 90.01.09 (Attività artistiche e di intrattenimento), contraddistinto dal **codice qualifica 500**.

In particolare, si ricorda che l'elemento, contenente le informazioni relative ad altre causali di recupero dell'indennità di maternità e da valorizzare secondo le modalità in uso per le aziende DM, si compone all'interno di <DatiRetributivi> <Maternita> <MatACredito> <MatACredAltre> dei seguenti sottoelementi:<CausaleRecMat> e <ImportoRecMat>.

In relazione all'elemento **<CausaleRecMat>**, allo scopo di gestire il recupero dei contributi assistenziali di maternità, calcolati sulla base del massimale retributivo giornaliero – pari ad euro 100,00 - è necessario utilizzare il seguente codice:

- **"R809"**: "Recupero dei contributi assistenziali di maternità calcolati su un imponibile maggiore rispetto al massimale retributivo giornaliero previsto per i rapporti di lavoro tempo determinato del settore Spettacolo" che, con riferimento ai lavoratori autonomi esercenti attività musicali (**TipoLavoratore "SC", "SY", recante la Qualifica3 "D"**), indica l'eccedenza dell'importo dei contributi assistenziali di maternità da conguagliare, in quanto calcolato su un imponibile maggiore rispetto al massimale retributivo giornaliero di legge.

La contribuzione di maternità dovuta per le mensilità da giugno a dicembre 2021 dovrà essere esposta valorizzando all'interno di <DatiRetributivi> <AltreADebito> <CausaleADebito> il codice di nuova istituzione **"M218"** avente il significato di "Arretrati contributo di maternità"; nell'elemento <AltroImponibile> sarà indicato l'imponibile soggetto a contribuzione e nell'elemento <ImportoADebito> l'importo del contributo pari allo 0,46% dell'imponibile.

Si fa presente che il versamento di tale contribuzione dovrà avvenire **entro il giorno 16 del terzo mese successivo a quello di pubblicazione del presente messaggio** (cfr. la deliberazione n. 5 del Consiglio di Amministrazione dell'Istituto del 26 marzo 1993, approvata con il D.M. 7 ottobre 1993 e la circolare n. 292 del 23 dicembre 1993, punto 1).

In una delle prossime release si forniranno istruzioni per effettuare tale recupero.

In **GisPaghe**, se la tabella contributiva agganciata nell'autonomo Ex-Enpals prevede il contributo di maternità in oggetto, ed il soggetto è inquadrato come tempo determinato e tipo lavoratore SC o SY, il programma già calcola il recupero dei contributi assistenziali di maternità, tenendo conto del massimale retributivo giornaliero – pari ad euro 100,00 (PAREN-Folder 1), e lo espone in UniEmens con il codice **"R809"** nella sezione preposta.

TEST - Paghe2022 - v.22.01.0c00 - ANAGRAFICA DIPENDENTE

Schermo Stampa Funzioni

2022

Codice azienda: 91 ORCHESTRA Filiale: DIPENDENTI
 Codice dipendente: 9999 AUTONOMO MUSICISTA Maticola:

1 Anagrafica 2 Familiari 3 Contributi 4 Irpef 0 Altri dati Enti

Numero matricola: Numero badge:
 Codice fiscale: Codice Anagrafe: 7
 Cognome: AUTONOMO
 Nome: MUSICISTA
 Data di nascita: 19/08/1971 Sesso: M
 Com./prov. nascita: G157 OSIMO AN
 Comune residenza: H501 ROMA
 Cap / Provincia: 00100 RM Stato di residenza: Mese variazione:
 Indirizzo: VIA MONTORO VECCHIO, 110
 Stato civile: Non specificato Disabile: Non impostato:
 Titolo di studio: Non specificato Lingua: Italiana
 Nazionalità: Italiana
 Sigla stato estero: ITA D.L. 195/2002
 Indirizzo e-mail:

Domicilio
 Ugualo a residenza
 Comune domicilio:
 Cap / Provincia:
 Indirizzo:
 Telefono pref./num: Cellulare pref./num:

Inquadramento Contributivo Retributivo
 Qualifica Inps: Aut. ENPALS Sottoqualifica: Sigla livello: 40,00
 Esposizione DM10: S S F D Mansione: Ore settimanali:
 Posizione Inail: Grado: % Part-time:
 De minimis: Data proroga:

Assunzione
 Data assunzione: 01/01/2020 Data inizio rapporto: 01/01/2020
 Data termine: Numero proroghe:
 Data fine periodo prova: Data trasformazione:
 Cessazione /sosp. Sostituito
 Tipo sospensione: Nessuna sospensione
 Data inizio sospensione: Data rientro:
 Tipo cessazione: Non licenziato
 Data cessazione: Inibito:
 Mese/anno elab: 01/2022 Mesi retribuiti:

Domicilio fiscale al 01/01/ 2022
 Comune: H501 ROMA
 Domicilio fiscale al 31/12/ 2022
 Comune: H501 ROMA

Dati Anag. Unica

TEST - Paghe2022 - v.22.01.0c00 - ANAGRAFICA DIPENDENTE

Schermo Stampa Funzioni

2022

Codice azienda: 91 ORCHESTRA Filiale: DIPENDENTI
 Codice dipendente: 9999 AUTONOMO MUSICISTA Maticola:

1 Anagrafica 2 Familiari 3 Contributi 4 Irpef 0 Altri dati Enti

Inquadramento
 Tipo rapporto: Non specificato
 Codici attività: Nessuna

Compenso
 Modalità compenso: Compenso conosciuto con pe

Posizione contributiva
 Tipo contribuzione: Iscritti - no assicurati altre pen
 Ente di previdenza:
 Posizione Inps: POSIZIONE PERSONALE DIPEND
 Tabella INPS: 1 AUTONOMI SPETTACOLO si mat
 Tabella ENTI:
 Tipo lavoratore: SC Lav. spettacolo iscritto a form: Uni-Emens: Escluso da Uni-Emens:
 Categoria per 770: Non specificato
 No rivalsa 1/3 contributi INPS
 Contributi ineducibili
 Sospensione contributi

Previdenza complementare
 Posizione: Nessuna specifica
 Codice fondo:
 Categoria:
 Data di adesione: Codice lavoratore:

Trattenuta sindacale
 Sindacato:
 Trattenuta:

Posizione INAIL
 Soggetto inail
 Altre coll.non soggette
 Codice posizione: Incidenza man:
 No rivalsa 1/3 contributi INAIL

Acconti / Prestiti
 Assenti

Qualifica Voci web Voci programmate Coefficienti/Basi SosPensive Acconti / Prestiti

La tabella INPS, in questo esempio indicata con il codice 1, va agganciata a cura dell'utente e nel caso in trattazione deve prevedere il contributo di maternità. Poiché l'Istituto non ha reso note ufficialmente le tabelle contributive degli Autonomi Enpals, quella di seguito è un esempio a titolo esplicativo.

TEST - Paghe2022 - v.22.01.0c00 - INPS CONTRIBUTI

Schermo Stampa Funzioni

1 Aliquote INPS | 2 Fasce contributive | 3 Agevolazioni contributive | 4 Tabelle altri lavoratori | 5 Tabelle apprendisti

Settore contributivo: 90100 SPETTACOLO IND. no CIG Validità: 02/2022
 Codice contributi: 1 AUTONOMI SPETTACOLO si mat. Dm10

Code	Descrizione	Sigla	% Tot.debito	% Tot.credito	% dipendente	% azienda
91101	IVS		33,000		9,190	23,810
91102	Add. IVS		1,000		1,000	
95552	Maternità*		0,460			0,460
Totale			33,460		9,190	24,270

Voce contributiva: %
 Base di calcolo:
 Percentuale totale:
 Percentuale dipendente:
 Esposizione cedolino:
 Esposizione DM10: Codice:

La qualifica Enpals deve essere inserita nell'omonimo campo presente nel "bottono" EX-Enpals del Folder - Enti dopo avere inserito l'ente 6031-ENPALS

TEST - Paghe2022 - v.22.01.0c00 - ANAGRAFICA DIPENDENTE

Schermo Stampa Funzioni

91 ORCHESTRA Filiale: DIPENDENTI
 9999 AUTONOMO MUSICISTA Matricola:

1 Anagrafica | 2 Familiari | 3 Contributi | 4 Irpef | 5 Altri dati | 6 Enti

Tipo ente	Code	Descrizione	Posizione	Data adesione	Data decorrenza	Data uscita
Enti	6031	ENPALS				

Tipo: Enti
 Fondi
 Cassa edile
 Fondo interprofessionale

Codice: 6031 ENPALS
 Identificativo ente: 10 ENPALS
 Posizione:
 Codice comparto INPDAP:

TEST - Paghe2022 - v.22.01.0c00 - ANAGRAFICA DIPENDENTE-DATI AGG.ENPALS

Schermo Stampa Funzioni

Iersicorei/Ballerini

Impresa Enpals: #
 Qualifica Enpals: 500 # **Lavoratore autonomo esercente attività***

Fasce IVS su giorni voce
 Lavoratore in esodo ex. art. 4 L. 92/2012

Tipo rapporto Autonomo Enpals: LA-Lavoratore autonomo
 Paga 13*/14* tutti i mesi:

Dati aggiuntivi: Agricoltura | **Ex Enpals** | Inpdap | Inpgi

REVISIONE PROGRAMMI

Aliquote Gestione separata INPS: Rettifica d'ufficio per i flussi UniEmens di gennaio

L'INPS, con Comunicato stampa del 14 febbraio 2022 e con la circolare 25 del 11.02.2022 chiarisce sia in merito alle aliquote contributive da applicare ai collaboratori e figure simili, sia relativamente al modus operandi per le aziende committenti che hanno già elaborato i flussi Uniemens relativi al mese di gennaio 2022.

In particolare L'Istituto ha chiarito che per i soggetti per i quali è obbligatoria la contribuzione Dis-coll, applicando l'aliquota vigente fino al 31 dicembre 2021 (34,23%) anziché quella in vigore dal 1° gennaio 2022 (35,03%), possono effettuare l'invio del flusso Uniemens con la anzidetta aliquota.

Ciò significa che il flusso di gennaio, nel quale è presente la vecchia aliquota, non restituirà più un errore bloccante e può essere pertanto inoltrato.

L'Istituto ha aggiunto che tale **flusso (gennaio)** sarà modificato d'ufficio in fase di elaborazione delle denunce e che **la differenza di contribuzione** dovuta potrà essere versata entro il 16 maggio 2022 senza oneri aggiuntivi e sarà visionabile dalle aziende interessate tramite il Cassetto previdenziale per committenti.

L'Istituto, infine, rende noto che, a breve, le proprie procedure consentiranno la trasmissione dei flussi Uniemens anche con la nuova aliquota per il 2022 prevista per i soggetti per i quali è obbligatoria la contribuzione Dis-coll e pari al 35,03%.

Si ricorda che le figure tenute al pagamento del contributo DS sono quelle che presentano nel campo "Tipo rapporto" le seguenti indicazioni e che inoltre le stesse non siano titolari di altra pensione o tutela previdenziale.

- 1A-Amministratore
- 1B-Sindaco
- 1C-Revisione
- 1D-Liquidatore
- 1E-Amministratore e leg. rapp.
- 02-Collaboratore di giornali, riviste
- 05-Dottorato di ricerca
- 06-Co.Co.Co. a progetto
- 11-Co.Co.Co.pubblica amministrazione
- 12-Co.Co.Co.prorogati
- 17-Consulente parlamentare
- 18-Co.Co.Co. DLgs 81/2015 (JobAct)

The screenshot displays the 'Contributi' tab in the GIS PAGHE software. Key fields include:

- 1A-Anagrafica** | **2 Familiari** | **3 Contributi** | **4 Irpef** | **5 Altri dati** | **Enti**
- inquadramento**: 1A-Amministratore
- Tempo indeterminato**: checked
- Altre assicurazioni**: Nessuna
- Periodicità**: G F M A M G L A S O N D
- Importo**: 32.000,00
- Posizione contributiva**:
 - Tipo contribuzione**: Iscritti - no assicurati altre pensioni
 - Ente di previdenza**: POSIZIONE UNICA
 - Tabella INPS**: 9520-CoCoCo NO ALTRA TUTEL
- Posizione INAIL**:
 - Soggetti inail**: checked
 - Altre col non soggette**: unchecked
 - Incidenza man**: unchecked
 - No rivalta 1/3 contributi INAIL**: unchecked

In GisPaghe per effettuare il recupero del contributo DS pari allo 0,8% (non calcolato) con i cedolini di gennaio è stata creata la voce automatica **1984-RECUPERO CONTRIB.COLL.01-2022**

La predetta voce deve essere inserita nei cedolini del mese di febbraio dei soggetti interessati al recupero in trattazione.

Voce	Descrizione	Q.ta'	Magg.	Base	Competenze	Trattenute	Statistici
1352	COMPENSO LORDO (autom.)	2.666,67		2.666,67	2.666,67	21,34	21,34
1984	RECUPERO CONTRIB.COLL.01-2022		0,80				

La voce applica lo 0,80 rispetto all'imponibile del mese di gennaio 2022.

Nella sezione "Contributi Inps", nella quale è sviluppato il calcolo contributivo il programma espone la nuova aliquota prevista ed i relativi contributi committente e collaboratore e ai rispettivi totali vi somma l'importo gestito dalla voce, correttamente suddiviso.

RELEASE03 - Paghe2022 - v.22.01.1c00 - GESTIONE BUSTE PAGA

Schermo Stampe Funzioni Help

2022

Mensilità: 2 Mese: 2 Febbraio 2022 Istat: 102,2000 Tipo soggetto: Socio/Ammini Tipo paga: Mensile: 168,0
 Azienda: 41 Filiale: Qualifica: Livello: % PT
 Data assunzione: 02/11/2001 Data cessazione: Retribuzione

1 Scadenze | 5 Sviluppo | 1 Totali | 7 Contributi | 8 Fiscali | 9 Costi

Contributi

Imponibile contributi: 2.667,00 Contributi Inps: 318,53 Contributi Enti: Competenze: 2
 Altre voci:

RELEASE03 - Paghe2022 - v.22.01.1c00 - GESTIONE BUSTE PAGA - COLLABORAZIONI

Schermo Stampe Funzioni Help

Competenze

Dal: 01/02/2022 Al: 28/02/2022

Compenso lordo	2.666,67		
Fringe benefit			
Rimb./trasferte			
Altro			
Indennità Fine mandato			
Totale competenze	2.666,67		

Percent.

Imponibile INPS	2.667,00		
Imponibile IVS	2.667,00	35,03	
Addizionale IVS			
Imponibile INAIL			
Totale			

Salvaguardia

Netto busta originale
 Contributi dipendente in carico all'azienda

Contributi	Committente	Collaboratore	Totale
	637,06	318,53	955,59
Totale	637,06	318,53	955,59

Altri dati

Compensi altre collab. Dal Al

Esempio:

Imponibile di febbraio 2667,00

Contributi di febbraio 35,03 (nuova aliquota) * 2667 = 934,25 (311,42 collaboratore/622,83 committente)

Importo della voce 21,34 (7,11 collaboratore/14,23 committente)

Totale collaboratore = 311,42+7,11=318,53

Totale committente 622,83 + 14,23=637,06

Totale 318,53 + 637,06=955,59

L'azienda dell'esempio retribuisce in modalità CORRENTE pertanto in gestione F24 l'esposizione del tributo recuperato con la voce sarà la seguente:

L'importo recuperato con la voce di calcolo per le aziende che retribuiscono in modalità corrente viene esposto come periodo 01/2022.

Nel seguente esempio il codice tributo CXX per Euro 934,00 si riferisce ai contributi calcolati con il mese di competenza febbraio.

RELEASE03 - Paghe2022 - v.22.01.1c00 - GESTIONE F24

Schermo Stampe Funzioni Help

Codice ditta: 41

Periodo: Marzo 2022 Meta' mese

1 Erario	2 Inps	3 Regioni	4 Enti locali	5 Inail	6 Altri enti	Accise	F23	7 Utilizzi	8 TOTALI	Cartelle	Rateizzazioni	Note
Tipo	Sede	Codice	Descrizione	Metricola	Da peri	A peri	Da versare	Credito	Utilizat			
Debito	1200	CXX	GESTIONE COMMITTENTI	24060SAN PAOLO D'	02/2022		934,00					
Debito	1200	CXX	GESTIONE COMMITTENTI	24060SAN PAOLO D'	01/2022		21,34					

Vista tributi per data: Totale debiti 955,34 Totale crediti

Per le aziende che retribuiscono in modalità DIFFERITA la nuova voce 1984 dovrà essere inserita sempre nella mensilità di febbraio. In questo esempio il compenso lordo di gennaio risulta pari ad Euro 3000.

RELEASE03 - Paghe2022 - v.22.01.1c00 - GESTIONE BUSTE PAGA

Schermo Stampe Funzioni Help

Mensilità: 2 Mese: 2 Febbraio 2022 Istat: 102.2000

Tipo soggetto: Socio/Ammini Tipo paga: Mensile: 168,00/26

Qualifica: Livello: % PT

Data assunzione: 02/11/2001

Data cessazione: Retribuzione

1 Scadenze	5 Sviluppo	6 Totali	7 Contributi	8 Fiscali	9 Costi									
Lavorabili	Ore	Giorni	INPS	Ore	Giorni	Minimale	gg ANF	Selt	INAIL	Ore	Giorni	Lavorati	Ore	Giorni
Ratei	Ferie	Permessi	Rol	Ex Fest.	13esima	14esima	Premio 1	Premio 2	Premio 3	Premio 4	B. ore	Flessibilità		
Voce	Descrizione	Q.ta'	Magg.	Base	Competenze	Trattenute	Statistiche							
1352	COMPENSO LORDO (autom.)				2.000,00									
1984	RECUPERO CONTRIB. COLL. 01-2022		0,80											24,00

Voce: Quantità Base Importo

Conferma Inserisci Varia Iestata Vgci Annulla Manuale Automatico Controllo Altre Info

Verifica CSC/CA Posizioni INPS – (AGCSCCA)

Con la presente release è stato implementato il programma in oggetto, utile a recuperare i dati relativi ai CSC e ai CA di ogni posizione INPS presente nelle anagrafiche azienda dello studio. Il comando è **AGCSCCA-Verifica CSC/CA Posizioni Inps** e si trova nella voce di menu “Controlli mensili” di “Elaborazioni mensili”.

Il programma controlla se la console telematica è abilitata, in caso contrario lo segnala con un messaggio.

Inoltre, poiché il programma in oggetto, per effettuare i controlli predetti utilizza il software di controllo INPS del file UniEmens, se tale software non dovesse risultare installato o non dovesse essere aggiornato all’ultima versione, il programma restituisce un messaggio.

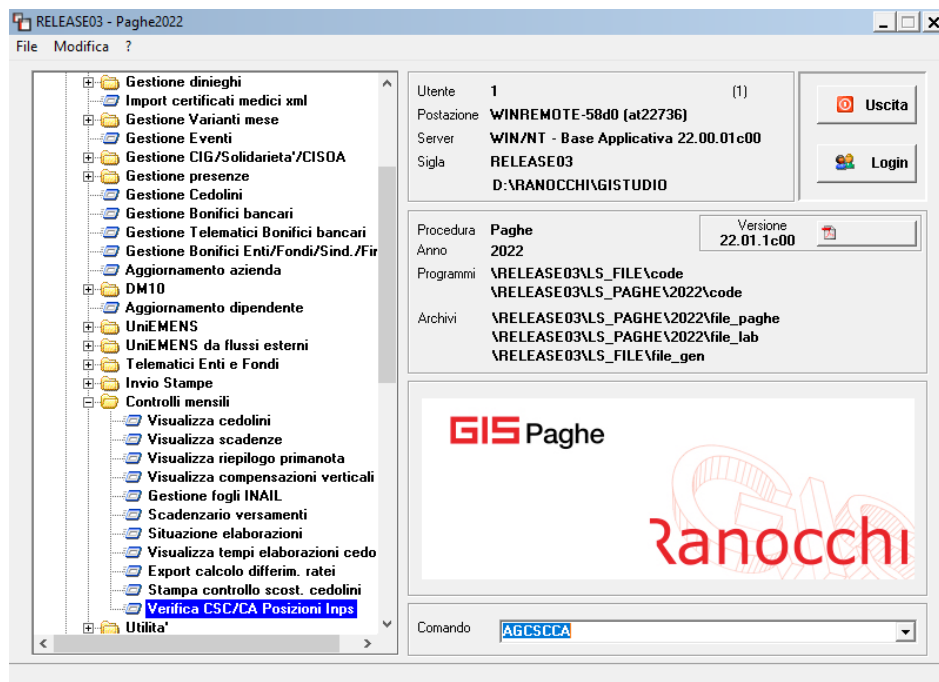

Dopo aver eseguito il comando è richiesto l’inserimento del codice dello studio e di seguito il programma propone la data. L’utente può modificare questa data in base al periodo per il quale si vuole richiedere il controllo ed effettuare il confronto.

Le aziende che il programma proporrà in elenco sono tutte quelle agganciate allo studio indicato nel campo omonimo, 1 in questo esempio. Precisazione dovuta, qualora nella installazione fossero presenti due o più studi.

Nelle prime colonne da sinistra, il programma mostra oltre al codice azienda anche la ragione sociale e la matricola INPS. Inoltre dove rileva delle differenze fra CSC e CA presenti in GisPaghe (sezione a sinistra) rispetto ai CSC e CA presenti negli archivi dell’Istituto (sezione a destra), nella colonna “Aggiorna” il programma inserisce il check.

RELEASE03 - Paghe2022 - v.22.01.1c00 - AGGIORNAMENTO CSC E CA AZIENDE

Schermo Stampe Funzioni Help

2022

Studio [1] STUDIO BIGELLI BARBARA

Periodo 02/2022

Matr. Inps	Csc Gis	CA Gis	Aggiorna	Csc Inps	CA Inps
06	10635	UL 1S 2H 6Y 9R	✓	10635	1S 2U
08	11204	OR 1R 3T		11204	OR 1R 3T
08	11808		✓	11204	OR 1R 3T
03	70102	UJ 6P 6Y	✓	70102	6P
01	70207	UJ 2H 6Y	✓	70207	UJ
16	70708	9R	✓	70708	UJ
01	70708				Dati non presenti
01	10635				Dati non presenti
02	10506	OR 1R		10506	OR 1R
17	10611	OR 1R 1S 5Q 7w	✓	10611	OR 1R 1S
09	70502	UJ 3V 4K 6Y 7V 8Y	✓	70502	3V 7V 8Y
15	70501	UJ 6Y 7V	✓	70501	7V
15	70501	6Y 7V	✓	70501	7V
14	70708	OR 0Y 7V		70708	OR 0Y 7V
03	70708	OR 0Y 1A 1B 7V		70708	OR 0Y 1A 1B 7V
09	70706	5Q 6Y 7V	✓	70706	7V
17			✓	70401	UJ
08	70401	UJ		70401	UJ
11	70207	6P 6Y	✓	70207	6P
16	70207	UL 6P	✓	70207	6P
02	70701	7V	✓	70701	7V
01	10635				Dati non presenti
08	70202	3V 4R 7V 9R	✓	70202	3V 7V
14	70501	1Y 4T 7V	✓	70501	7V
15					Dati non presenti
11	11301	1J 1Y 7N	✓	11301	1J 7N
17	10661	OR 1R	✓	10661	OR 1R
14	10924	UJ 1S 1Y 2P 5N 5Q 6Y 9R	✓	10924	1S

Seleziona Tutti Deseleziona Tutti **Aggiorna CSC/CA**

Ma solo con il bottone “Aggiorna CSC/CA” il programma trasferisce i dati trovati presso l’Istituto (CSC e CA) nelle relative matricole INPS presenti nel Folder 5 – INPS dell’anagrafica azienda.

E qualora si dovesse rieseguire il comando alla stessa data non devono più essere presenti i check nella colonna “Aggiorna”, poiché i dati rilevabili dall’Istituto coincidono ora con quelli presenti nella posizione INPS dell’anagrafica azienda (Folder 5).

Dove il programma inserisce “Dati non presenti” significa che non ha trovato alcuna corrispondenza con gli archivi dell’Istituto. Nella sigla in cui è stato eseguito il comando in argomento, la dicitura predetta si riferisce a delle aziende di prova.

Gestione domanda CIG (CIG)

Poiché l'INPS non ha ancora pubblicato nessuna circolare utile alla gestione del nuovo assegno di integrazione salariale, ma nel contempo ha aperto il canale affinché gli interessati possano fare la relativa domanda da 01.01.2022, in GisPaghe è stato implementato il nuovo check "Nuovo assegno integ. salariale".

L'utente che si trova nella situazione di dover inserire in Gispaghe tale evento dovrà procedere all'inserimento della domanda (comando CIG) come assegno ordinario (campo Tipo CIG) e procederà ad accendere il nuovo check, che sarà intercettato dal programma quando l'Istituto avrà fornito, con apposita circolare, le regole espositive di tale nuovo ammortizzatore.

Il check va inserito, nel caso predetto, anche se la domanda è stata effettuata per il mese di gennaio 2022, mese nel quale non era ancora possibile accendere il check, in quanto non presente.

Il calcolo che il programma effettua tiene conto delle regole contenute nella circolare INPS 18 del 01.02.2022 e ribadite nel presente documento a pagina 34 del presente documento.

RELEASE03 - Paghe2022 - v.22.01.1c00 - GESTIONE PREDOMANDE C.I.G.

Schermo Stampe Funzioni Help

Codice azienda: 141414
Numero domanda: 11

1 Parametri 2 Dipendenti

Parametri

Data richiesta: 01/02/2022
Dalla data: 01/02/2022
Alla data: 28/02/2022
Tipo CIG: Assegno ordinario (selezionato), Nuovo assegno integ. salariale (selezionato)
Maggiorazione CIG 10%
Eventi atmosferici magg. 20%
Gestione formazione in CIG
Non rotazione dei dipendenti
Ordinaria trasf. da Straord.
Coronavirus
Zona rossa

Continuazione CIG iniziata il: []

Zeroore
Erogata da INPS/ENTE
Applica tratt. sindacale
Inps eroga Assegni Nucleo Fam.

% rid. orario: []
Applica magg.: []
Applica maggiorazione Ob.CEE 1 e 2

Tipo dipendente: Operai
No addizionale Cig

Fondo Int. Sal.: 7 Fondo di Integrazione Salariale +5
Protocollo CISQA: []

Calendario

< Libero Di cui formaz.

Giorno	Ore	Di cui formaz.
Lunedì	8,00	
Martedì	8,00	
Mercoledì	8,00	
Giovedì	8,00	
Venerdì	8,00	
Sabato		
Domenica		
TOTALE	40,00	

Anticipi Ratei: CIG Ratei
 Non riproporzionare

Altri dati

Ferie/Perm solid.: Accantona ferie solid.
Accantona TFR: []
Proroga: []

Cantiere: []
Proroga Cigs: Nessuna selezione

Altri

Anagrafica dipendente – Folder 2 Familiari (DIPEN)

La conversione della presente release per i familiari (esclusivamente per i figli) presenti nel Folder 2 dell'anagrafica dipendente, blocca il periodo di spettanza al 28.02.2022.

Come si può notare dalla seguente videata tale predetta data ferma a 2, i mesi a carico, poiché da marzo 2022 le detrazioni per figli a carico (anche quelle per 4 figli) non devono più essere calcolate dal cedolino paga, poiché entrerà in vigore l'Assegno Unico Universale.

RELEASE03 - Paghe2022 - v.22.01.1c00 - ANAGRAFICA DIPENDENTE

Schermo Stampate Funzioni Help

2022

Codice azienda 416
Codice dipendente 81

1 Anagrafica 2 **Familiari** 3 Contributi 4 Irpef 5 Contratto 1 6 Contratto 2 7 Ratei 8 Differ. ratei 9 Altre trattenute 0 Altri dati Enti Orario

Grado	Cognome	Nome	Data nascita	ANF	DIS	Mesi	% Detr.	Aff.	Codice fisc.
F			26/01/2004			2=SS	100.00		
F			19/08/2007			2=SS	100.00		
F			24/12/2012			2=SS	100.00		
F			21/01/2018			2=SS	100.00		

Grado di parentela: Figlio Anno: 2022

Cognome: [redacted]
Nome: [redacted]
Codice fiscale: [redacted]
Data di nascita: [redacted]
Codice comune: [redacted]
Comune di nascita: [redacted]
Provincia: [redacted]
Nazionalità: [redacted]

Stessa residenza richiedente:

Codice comune: [redacted]
Comune di residenza: [redacted]
Provincia: [redacted]
Indirizzo: [redacted]
Disabile:

Periodo a carico
Dal: 06/12/2021 Al: 28/02/2022
Mesi a carico: [S] [S] 2

Percentuale: Sostituisce il coniuge
100.00
 Affidamento figli dipendente separato
 Spetta detraz. 4 figli
 Spetta detraz. figli maggiori 21 anni

Assegni familiari
 ANF
 Estero
 Studente/Apprendista
Dal: [redacted] Al: [redacted]

Solo se si fosse in presenza di Figli con età maggiore di anni 21, per il quali invece la detrazione spetta in alcune particolari condizioni, l'utente dovrà accendere il nuovo check "Spetta detraz. figli maggiori 21 anni".

A seguito dell'attivazione di tale nuovo check il programma ripristina tutti i mesi a carico e contestualmente toglie la data 28.02.2022. La gestione dei familiari si presenterà nel seguente modo:

Grado di parentela: Figlio Anno: 2022

Cognome: [redacted]
Nome: [redacted]
Codice fiscale: [redacted]
Data di nascita: [redacted]
Codice comune: [redacted]
Comune di nascita: [redacted]
Provincia: [redacted]
Nazionalità: [redacted]

Stessa residenza richiedente:

Codice comune: [redacted]
Comune di residenza: [redacted]
Provincia: [redacted]
Indirizzo: [redacted]
Disabile:

Periodo a carico
Dal: 06/12/2021 Al: [redacted]
Mesi a carico: [S] [S] [S] [S] [S] [S] [S] [S] [S] [S] [S] [S] 12

Percentuale: Sostituisce il coniuge
100.00
 Affidamento figli dipendente separato
 Spetta detraz. 4 figli
 Spetta detraz. figli maggiori 21 anni

Assegni familiari
 ANF
 Estero
 Studente/Apprendista
Dal: [redacted] Al: [redacted]

A seguito del blocco delle detrazioni familiari alle condizioni predette, al 28.02.2022, nei totali del cedolino nelle "lente" relativa alla detrazioni, nella sezione in cui viene mostrata la proiezione delle stesse è stata modificata la schermata. Di seguito spiegazione della nuova schermata con relativo esempio:

Calcolo detraz./oneri presunto

Detrazioni mese	547,65 +
Detrazioni periodo	570,75 =
Totale detrazioni	1.118,40
Detrazioni figli fino a febbraio	666,34 -
Mesi retribuiti	2
Detrazioni medie	226,03000
Mesi mancanti	10
Detrazioni mesi mancanti	2.260,30 +
Detrazioni lavoro prec.	+
Oneri	+
Detrazioni/Oneri presunti	3.378,70

Reddito presunto 18.318,80

1 Detrazioni | 2 Detrazioni DL.3/2020 | 3 Tratt.integrativo DL.3/2020

Rate TIR anno precedente

Debito conguaglio	
Rate versate mesi prec.	
Rata versata mese	
Rate residue	

Il valore delle detrazioni medie sono il risultato della somma delle sole detrazioni da lavoro dipendente di gennaio e febbraio (nell'esempio pari a 452,06) diviso due (i mesi elaborati) 226,03
 Detrazioni per mesi mancanti pari a 2260,30 sono ovviamente il risultato delle detrazioni medie lavoro dipendente $226,03 * 10$ (mesi mancanti) alla fine dell'anno.
 Alla predetta proiezione vanno sommate le detrazioni godute (lavoro dipendente e familiari) fino al mese di febbraio (1118,40)
 $2260,30 + 1118,40 = 3378,7$
 La nuova schermata mostra inoltre le detrazioni figli congelate fino a febbraio e non più proiettate, che costituiscono un di cui del campo Totale detrazioni.

In **GisPaghe** è stata implementata e modificata la dichiarazione di responsabilità (STDRE) affinché il dipendente possa impostare le nuove condizioni di spettanza da fornire al datore di lavoro.

Stampa dichiarazione di responsabilità (STDRE)

Con la presente release tutte le scelte della stampa in oggetto sono state modificate, implementando la colonna utile ad indicare i casi particolari. Inoltre è stata eliminata la colonna "Disabile".
 Per consentire la produzione del modello precedentemente in vigore, sono state aggiunte nuove scelte.
 Il "vecchio" modello potrebbe essere utile per gli assunti a febbraio 2022, per i quali, per un solo mese è in vigore la previgente normativa.
 Di seguito stralcio del nuovo documento:

in qualità di dipendente/collaboratore di questa ditta

DICHIARA
 ai sensi dell'art. 23 D.P.R. 600/73, sotto la propria responsabilità, di aver diritto a decorrere dal 01/03/2022 alle seguenti detrazioni d'imposta di cui agli artt. 12 e 13 del T.U.I.R. approvato con D.P.R. 917 del 22 Dicembre 1986 e successive modificazioni.

Nucleo familiare							
Grado di parentela	Cognome e Nome	Mesi a carico	Codice Fiscale	Data di nascita	Percentuale a carico	Sep. Legale al 100%	**Casi Part.
*Coniuge					<input type="checkbox"/> 100%	<input type="checkbox"/>	<input type="checkbox"/>
					<input type="checkbox"/> 50% <input type="checkbox"/> 100%	<input type="checkbox"/>	<input type="checkbox"/>
					<input type="checkbox"/> 50% <input type="checkbox"/> 100%	<input type="checkbox"/>	<input type="checkbox"/>
					<input type="checkbox"/> 50% <input type="checkbox"/> 100%	<input type="checkbox"/>	<input type="checkbox"/>

* Dati del coniuge obbligatori anche se non a carico (indicare 0 sui mesi)

****Casi particolari:** barrare la casella in presenza di figli con età maggiore di 21 anni per i quali spetta la detrazione in quanto frequenta un corso di formazione scolastica o professionale o un corso di laurea ovvero deve svolgere un tirocinio o un'attività lavorativa e possiede un reddito complessivo inferiore a 8.000 euro annui ovvero è registrato come disoccupato e in cerca di un lavoro presso i servizi pubblici per l'impiego ovvero deve svolgere il servizio civile universale, diversamente, dal mese di Marzo 2022, le detrazioni per figli non spettano.

N.B.: Le stampe effettuate dal modulo del collocamento avranno esclusivamente il nuovo layout

Gestione dati ISA (GESISA)

Con la presente release è stata implementata la gestione in oggetto (voce di menu – Dati ISA), utile a visionare ed eventualmente modificare i dati riportati nella stampa STISA.

La gestione anche se eseguita dall'anno 2022 propone l'anno 2021 (più genericamente quello di fine elaborazione). È comunque sempre possibile cambiare l'anno di elaborazione, qualora vi fosse l'esigenza, con il tasto funzione F3.

	NUM	GG RETRIBUITI	GG CIG (*)	% LAV. PRESTATO
A01 - DIPENDENTI A TEMPO PIENO		2451,00	34,00	
A02 - DIP. P.TIME, LAV. CHIAMATA, RIPARTO, A TERMINE, LAV. DOM., SOMM		325,02		
A03 - APPRENDISTI		101,22		
A04 - COLLABORATORI ATTIVITA' PREVALENTE NELL'IMPRESA				
A05 - COLLABORATORI DIVERSI DA QUELLI DI CUI AL RIGO PRECEDENTE				
A06 - COLLABORATORI DELL'IMPRESA FAMILIARE E CONIUGE DELL'AZIENDA				
A07 - FAMILIARI DIVERSI DA QUELLI DI CUI AL RIGO PRECEDENTE				
A08 - ASSOCIATI IN PARTECIPAZIONE				
A09 - SOCI AMMINISTRATORI	2			
A10 - SOCI NON AMMINISTRATORI				
A11 - AMMINISTRATORI NON SOCI				
A12 - GIORNATE DI SOSPENSIONE, C.I.G. E SIMILI		34,00	34,00	

(*) = Giorni Cig di cui dei giorni retribuiti

Se si presenta l'esigenza di variare un qualsiasi dato riportato in automatico dalla procedura, nel campo modificato il programma inserisce il simbolo giallo della "manina". Per ripristinarlo in automatico è sufficiente riposizionarsi sul campo e digitare i tasti funzione Shift+F6. Per annullare tutta la gestione utilizzare il tasto funzione F8, ovvero l'icona presente nella toolbar .

A04 - COLLABORATORI ATTIVITA' PREVALENTE NELL'IMPRESA				
A05 - COLLABORATORI DIVERSI DA QUELLI DI CUI AL RIGO PRECEDENTE				
A06 - COLLABORATORI DELL'IMPRESA FAMILIARE E CONIUGE DELL'AZIENDA				
A07 - FAMILIARI DIVERSI DA QUELLI DI CUI AL RIGO PRECEDENTE				
A08 - ASSOCIATI IN PARTECIPAZIONE				
A09 - SOCI AMMINISTRATORI	2			
A10 - SOCI NON AMMINISTRATORI				
A11 - AMMINISTRATORI NON SOCI				
A12 - GIORNATE DI SOSPENSIONE, C.I.G. E SIMILI		34,00	34,00	

(*) = Giorni Cig di cui dei giorni retribuiti

SF6=Ricalcola

La stampa dati ISA (STISA) se trova per l'azienda selezionata una gestione "GESISA" implementata, stampa i dati presenti in gestione.

Con l'occasione, la stampa predetta è stata aggiornata riprendendo il layout del modello ISA. Sono stati infatti oscurati i campi "non compilabili"

		25
PERSONA FISICA		
SOGGETTO DIVERSO DA PERSONA FISICA		
TELEFONO		
DOMICILIO FISCALE		PROV. FC
ATTIVITA' ESERCITATA		
PERSONALE ADDETTO ALL'ATTIVITA'		
Periodo d'imposta: 01/2021 - 12/2021		
DESCRIZIONE	NUMERO	GG RETRIBUITI GG CIG (*) % LAV. PRESTATO
A01 - DIPENDENTI A TEMPO PIENO		935,00 498,00
A02 - DIP. P. TIME, LAV. CHIAMATA, RIPARTO, A TERMINE, LAV. DOM., SOMM.		1023,74 251,00
A03 - APPRENDISTI		1085,86 249,00
A04 - COLLABORATORI ATTIVITA' PREVALENTE NELL'IMPRESA		
A05 - COLLABORATORI DIVERSI DA QUELLI DI CUI AL RIGO PRECEDENTE		
A06 - COLLABORATORI DELL'IMPRESA FAMILIARE E CONIUGE DELL'AZIENDA		
A07 - FAMILIARI DIVERSI DA QUELLI DI CUI AL RIGO PRECEDENTE		
A08 - ASSOCIATI IN PARTECIPAZIONE		
A09 - SOCI AMMINISTRATORI	3	
A10 - SOCI NON AMMINISTRATORI		
A11 - AMMINISTRATORI NON SOCI		
A12 - GIORNATE DI SOSPENSIONE, C.I.G. E SIMILI		998,00 998,00

RIFERIMENTO	SEDE	COGNOME E NOME	DATA ASSUNZ.	DATA TRASF.	DATA CESSAZ.	GG RETRIBUITI	GG CIG (*)
A01			26/04/2014			312,00	179,00
A01			04/02/2015			311,00	162,00
A01			15/03/2019			312,00	157,00
A02			05/12/2014			282,60	144,00
A02			01/09/2018			199,38	27,00
A02			03/06/2019			234,46	46,00
A02			02/07/2020		31/08/2021	34,98	9,00
A02			01/09/2020			93,40	25,00
A02			18/09/2020		31/01/2021	6,78	
A02			26/04/2021			134,40	
A02			01/05/2021		30/09/2021	1,20	
A02			06/07/2021		16/07/2021	6,78	
A02			02/08/2021		30/08/2021	14,88	
A02			08/12/2021			14,88	
A03			01/08/2020			156,54	36,00
A03			17/08/2020			297,30	8,00
A03			01/09/2020		22/04/2021	44,00	20,00
A03			01/09/2020		30/12/2021	236,78	185,00
A03			04/02/2021		31/08/2021	141,12	
A03			26/04/2021			160,62	
A03			01/09/2021		03/11/2021	49,50	
A09			01/11/2013				
A09			09/02/2013				
A09			09/02/2013				

Relativamente al dettaglio per singolo dipendente, e facendo riferimento alla stampa sopra esposta, di seguito esponiamo come il programma determina i GG RETRIBUITI ed i GG CIG e da dove attinge le informazioni il programma per determinarli, distinguendo fra Part Time e Full Time.

Il primo dipendente su cui di seguito analizziamo i dati è il 18, PT a 36 ore settimanali (rilevabili dal Folder 5 – Contratto 1 dell'anagrafica dipendente) presenta:

282,60 giorni retribuiti

Essi sono dati dalla somma delle settimane utili (rilevabili dai progressivi UniEmens anno 2021 o quello di esecuzione della stampa) nell'esempio pari a $23,1 * 36/6=138,6$

Come anche evidenziato nelle stampe i giorni retribuiti includono quelli di CIG (144), pertanto $138,6 + 144=282,60$

144 giorni CIG

In caso di PT esse vengono determinate sommando le ore di cassa integrazione in ogni mese in cui si è verificato l'evento, e per ogni mese il programma rapporta queste ore alle ore settimanali contrattuali FT (40 in questo caso) e di seguito moltiplica per 6. Il valore ottenuto lo arrotonda per difetto o per eccesso rispetto alla regola classica dell'arrotondamento al decimale.

Azienda	Causale	Descrizio	Anno	Mese	Ore		
141414	*AO	ASSEGNC	2021	Gennaio	114	17,1	17
141414	*AO	ASSEGNC	2021	Febbraio	96	14,4	14
141414	*AO	ASSEGNC	2021	Marzo	66	9,9	10
141414	*AO	ASSEGNC	2021	Aprile	78	11,7	12
141414	*AO	ASSEGNC	2021	Maggio	78	11,7	12
141414	*AO	ASSEGNC	2021	Giugno	72	10,8	11
141414	*AO	ASSEGNC	2021	Luglio	84	12,6	13
141414	*AO	ASSEGNC	2021	Agosto	78	11,7	12
141414	*AO	ASSEGNC	2021	Settembre	102	15,3	15
141414	*AO	ASSEGNC	2021	Ottobre	78	11,7	12
141414	*AO	ASSEGNC	2021	Novembre	108	16,2	16
						143,1	144

In questo esempio, sono state estrapolate tutte le ore di cassa integrazione godute nell'anno suddivise per ogni mese. Nel mese di gennaio 114/40 (ore settimanali folder5-contratto 1 del dipe, possono essere anche diverse da 40)* 6=17,1 che arrotondato diventa 17.

In caso di dipendente Full Time

I giorni retribuiti vengono rilevati dai progressivi UniEmens dipendente e sono sempre comprensivi dei giorni di CIG.

Per determinare i **giorni di CIG**, il programma giorno per giorno rapporta le ore di assenza (causale CIG) rispetto alle ore lavorative del giorno. Alla fine del mese il computo viene arrotondato per difetto e per eccesso rispetto alla regola classica dell'arrotondamento al decimale.

Di seguito esempio:

8 ore di CIG su 8 ore lavorative il programma considera 1 giorno. Vengono computati anche i sabati se presente la causale, anche priva di ore e se impostato ad "X" il campo A21 nelle opzioni studio.

Mentre ad esempio 4 ore di CIG su 8 ore lavorative, il programma considera 0,5

3 ore su 8 lavorative, il programma considera 0,375...etc...et...

Se alla fine del mese, procedendo in questo modo il risultato ad esempio è 4,125 il programma considera 4.

Se il computo fosse stato 4,5 avrebbe considerato 5 giorni di CIG.

IMPLEMENTAZIONI**Tabella studio (TABSTU – TK GIS16644)**

Il campo utente, presente nel bottone “Credenziali” del Folder 3 – Autorizzazioni è stato implementato e può contenere dati fino a 140 caratteri. La modifica sarà visualizzabile solo dopo il prossimo aggiornamento GisBase, che verrà rilasciato nei prossimi giorni.

The screenshot displays the 'ANAGRAFICA STUDIO' application window. The title bar indicates the version 'v.22.01.1c00'. The main menu includes 'Schermo', 'Stampe', 'Funzioni', and 'Help'. A toolbar at the top contains navigation icons and a '2022' button. The 'Codice studio' field is set to '1' and the subject is 'STUDIO BIGELLI BARBARA'. A tabbed interface shows '3 Autorizzazioni' selected. The 'Credenziali' section is highlighted in light blue and contains the following fields:

- Tipo soggetto: Studio
- Codice soggetto: 1 STUDIO BIGELLI BARBARA
- Tipo ente: Inps - Uniemens
- Codice Ente: [Empty]
- Utente: 140 caratteri
- Password: [Empty]
- Accesso: Standard/PIN (login/password)
- Gestore SPID: [Empty]
- APIKey: [Empty]
- APISecret: [Empty]

RELEASE03 - Paghe2022 - v.22.01.1c00 - GESTIONE BUSTE PAGA

Schermo Stampate Funzioni Help

2022

Mensilità: 1 | Mese: 1 | Gennaio 2022 | Istat: 102,2000 | Tipo soggetto: Lav. dip. in | Tipo paga: Mensile: 168,00/26

Azienda: 96 | Filiale: 2 | DIPENDENTI SEDE | Qualifica: 2-Impiegati | Livello: 3 | % PT

Data assunzione: 29/06/2020 | Data cessazione: | Retribuzione: 1.798,49

1 Scadenze | 2 Eventi | 3 Ratei | 4 Presenze | 5 Sviluppo | 6 Totali | 7 Contributi | 8 Fiscali | 9 Costi

RELEASE03 - Paghe2022 - v.22.01.1c00 - GESTIONE BUSTE PAGA - DETRAZIONI LD MAIN

Schermo Stampate Funzioni Help

Altre detrazioni | Reddito presunto: 25.008,06

1 Detrazioni | 2 Detrazioni DL.3/2020 | 3 Tratt. integrativo DL.3/2020

Reddito e limiti		Calcolo coefficiente		Altre detrazioni spettanti	
Reddito complessivo	25.008,06	Limite finale fascia	28.000,06	Importo detrazione	2.248,82 /
Limite iniziale fascia	15000,00		25.008,06 /	Giorni periodo	365 *
Limite finale fascia	28000,00	Reddito complessivo	25.008,06	Giorni spettanti	31 =
Importo differenza fascia	13.000,00	Importo differenza fascia	13.000,00	Quota raggugliata	191,00
		Coefficiente	0,2301		

Calcolo periodo		Detrazioni		Quota spettante	
Giorni mese	31	Detrazione base	1.910,00 +	Quota spettante	191,00
Giorni periodo	365	Maggiorazione	65,00 +	Detrazione minima	
		Detrazione correttiva	1.190,00 -	Precedente	
		Coefficiente	0,2301 =	Totale quota detrazioni	191,00
		Detrazione spettante	2.248,82		

Competenze	
Competenze	1.977,49
Altre voci	2,00
Totale contributi	191,20
786,29	191,00
Addizionali	46,73
Irpef netta	234,14
Imposta straord./premi	
Irpef su arret. A.P.	
Irpef su T.F.R.	
Altri contributi	
Altre trattenute	
Arrot. precedente	0,66
Arrot. attuale	0,24
Netto in busta	1.505,00

1 Conferma | 2 Obiettivi | 3 Cedolini | 4 Anteprima | 5 Retr. teorica | 6 Blocca cedolino | 7 sblocca cedolino

Con la presente release in presenza di casi limite per i quali il reddito presunto risulta a “cavallo” della soglia dei 15.000 euro (calcolo Tir) o dei 25.000 euro (maggiorazione 65 euro), l’utente può optare per forzare la proiezione del reddito presunto ad un limite inferiore o superiore rispetto a quello calcolato dal programma. Tale forzatura permette di bloccare il calcolo che effettua la procedura in caso di netto concordato, quando questo deve includere il Tir o la detrazione (le quali a loro volta sono il frutto della proiezione del reddito in ciascun mese elaborato).

Nel seguente secondo esempio, si opta infatti per questa soluzione. Impostando il campo come “Forza limite inferiore”, si riesce ad ottenere il netto concordato.

RELEASE03 - Paghe2022 - v.22.01.1c00 - ANAGRAFICA DIPENDENTE

Schermo Stampate Funzioni Help

2022

Code azienda: 96 | Filiale: 2 | DIPENDENTI SEDE

Code dipendente: 850 | Maticola: 850

1 Anagrafica | 2 Familiari | 3 Contributi | 4 Irpef | 5 Contratto 1 | 6 Contratto 2 | 7 Ratei | 8 Differ. ratei | 9 Altre trattenute | 0 Altri dati | Enti | Orario

Assorbimento

Applica assorbimento: <

Assorbibile		Assorbibile	
Considera	Togli	Considera	Togli
<input checked="" type="checkbox"/>	<input checked="" type="checkbox"/>	<input checked="" type="checkbox"/>	<input checked="" type="checkbox"/>
MINIMO	IVC		
CONTINGENZA	AD PERSONAM		
TERZO ELEMENTO	SUPERMINIMO		
IND.FUNZIONE	SUPERM.ASS.		<input checked="" type="checkbox"/>
SCATTI ANZIANIT	STR.FORF.		
INTEGRAT.04/08	PATTO NON CONC.		
REPERIBILITA'	IND.MANS.		
ELEMENTO AGG. 1	IND.FACCH.		
ELEMENTO AGG. 2	EBITER		

Gestione cedolini

Escludi gestione presenze | Escludi presenze LUL | Non vidima Lul | Lavoro giorni festivi | Lavoro su 6 giorni settimanali | Applica 1,20 | Straordinario a TFR | No contributo minimo APE

Profilo orario: @% | Patrono: | Calcolo straord.: Da azienda | Magg. media turnisti:

Divisori dipendente

Ore conl: | Ore festività: | Gg. conl: | Stamps LUL: | Esponi riposi: | Da anagrafica filiale: | Stampa "P" se presente nel giorno

Netti

Tipo retribuzione: Retribuzioni nette

Retribuzione mensile: 1.500,00

Retribuzione annua:

Detrazioni: Include

Reddito presunto limite: **Forza limite inferiore**

Mese paga | Importo

Gennaio	1.500,00
Febbraio	1.500,00
Marzo	1.500,00
Aprile	1.500,00
Maggio	1.500,00
Giugno	1.500,00
Luglio	1.500,00
Agosto	1.500,00
Settembre	1.500,00
Ottobre	1.500,00
Novembre	1.500,00
Dicembre	1.500,00

Mens. aggiuntive

13^ mensilità: 1.500,00

14^ mensilità: 1.500,00

Totale: 21.000,00

La forzatura viene evidenziata anche nella "lente" delle detrazioni, dove il programma sviluppa il calcolo.

RELEASE03 - Paghe2022 - v.22.01.1c00 - GESTIONE BUSTE PAGA - DETRAZIONI LD MAIN

Schermo Stampe Funzioni Help

Altre detrazioni **Reddito presunto** 25.008,06 Forzato sotto 25000

1 Detrazioni | 2 Detrazioni DL.3/2020 | 3 Tratt.integrativo DL.3/2020

<p>Reddito e limiti</p> <p>Reddito complessivo 25.000,00</p> <p>Limite iniziale fascia 15000,00</p> <p>Limite finale fascia 28000,00</p> <p>Importo differenza fascia 13.000,00</p>	<p>Calcolo coefficiente</p> <p>Limite finale fascia 28.000,00</p> <p>Reddito complessivo 25.000,00</p> <p>Importo differenza fascia 13.000,00 =</p> <p>Coefficiente 0,2307</p>	<p>Altre detrazioni spettanti</p> <p>Importo detrazione 2.184,53 /</p> <p>Giorni periodo 365 *</p> <p>Giorni spettanti 31 =</p> <p>Quota raggugliata 185,54</p>
<p>Calcolo periodo</p> <p>Giorni mese 31</p> <p>Giorni periodo 365</p>	<p>Detrazione</p> <p>Detrazione base 1.910,00 +</p> <p>Maggiorazione +</p> <p>Detrazione correttiva 1.190,00 x</p> <p>Coefficiente 0,2307 =</p> <p>Detrazione spettante 2.184,53</p>	<p>Quota spettante 185,54</p> <p>Detrazione minima</p> <p>Precedente</p> <p>Totale quota detrazioni 185,54</p>
<p>Altri redditi</p> <p>Reddito cedolare secca</p>		

RELEASE03 - Paghe2022 - v.22.01.1c00 - GESTIONE BUSTE PAGA

Schermo Stampe Funzioni Help

2022

Mensilita' 1 Mese 1 Gennaio 2022 Istat 102,2000 Tipo soggetto Lav. dip. in Tipo paga Mensile: 168,00/26

Azienda 96 Filiale 2 DIPENDENTI SEDE Qualifica 2-Impiegati Livello 3 % PT

Data assunzione 29/06/2020 Data cessazione Retribuzione 1.798,49

1 Scadenze | 2 Eventi | 3 Ratei | 4 Presenze | 5 Sviluppo | 6 Totali | 7 Contributi | 8 Fiscali | 9 Costi

<p>Contributi</p> <p>Imponibile contributi 1.977,00 Contributi Inps 189,20 Contributi Enti 2,00</p> <p>Minimale 1.297,66 Di cui in ded.</p>	<p>IRPEF</p> <p>Reddito imponibile 1.786,29 Oneri deduc. Imposta lorda 425,14 Imponibile Irpef 1.786,29</p> <p>di cui prev.compl. Imposta lorda Totale detrazioni 185,54</p> <p>Altre detrazioni 185,54 Detr familiari Detrazioni oneri</p>	<p>Tassazione separata</p> <p>Arretrati A.P. Imposta lorda Detrazioni A.P.</p> <p>Imponibile T.F.R. Imposta lorda Detrazioni T.F.R.</p>	<p>Altre</p> <p>Dir. Prev. compl. Quote assoc. Tratt. sindacali</p> <p>Prestiti/Cessioni V Acconto Trattenuite voci</p>	<p>Genera NETTO 1.500,00</p> <p>Genera LORDO</p> <p>Voce di calcolo 1870 RETRIBUZIONE CONCORDATA</p>	<p>Competenze 1.977,49</p> <p>Altre voci</p> <p>Totale contributi 191,20</p> <p>Adizionali 46,73</p> <p>Irpef netta 239,60</p> <p>Imposta straord./premi</p> <p>Irpef su anet. A.P.</p> <p>Irpef su T.F.R.</p> <p>Altri contributi</p> <p>Altre trattenute</p> <p>Arrot. precedente 0,66</p> <p>Arrot. attuale 0,70</p> <p>Netto in busta 1.500,00</p>
--	--	--	--	--	---

Conferma Obiettivi Cedolini Anteprima Retr. teorica Blocca cedolino sblocca cedolino

Gestione Eventi (EVENTI – TK GIS18943)

In presenza di periodo di congedo matrimoniale inferiore a 15 giorni il programma restituisce il seguente messaggio:

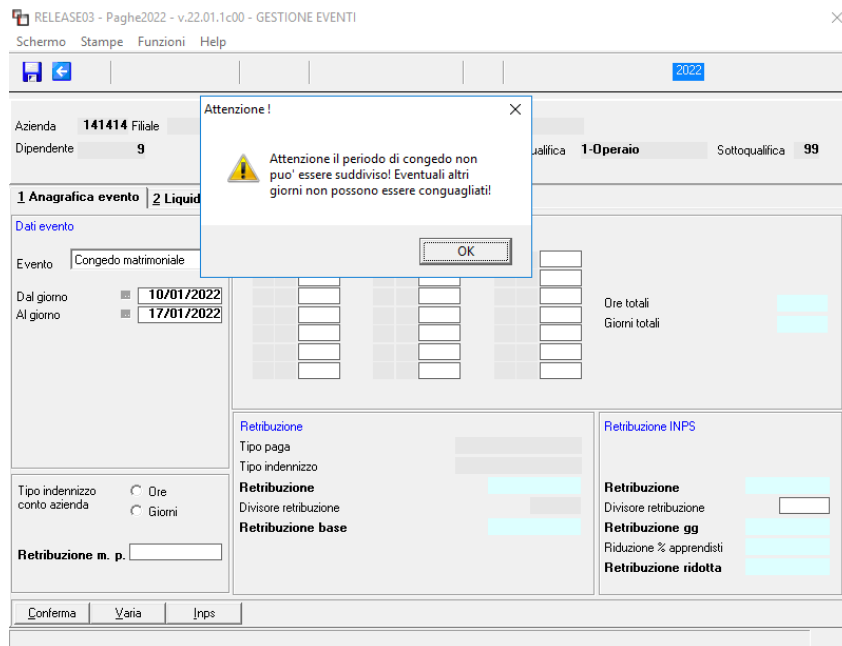

Dalla presente release tale messaggio non è più bloccante per poter gestire l'eventuale richiesta di un minor numero di giorni da parte del dipendente; i giorni non richiesti non saranno più esigibili.

Gestione comunicazioni (GEISTAT – TK GIS18242; TK GIS17473)

- Con la presente versione è stata implementata la statistica **1006-STATISTICA ISTAT RCL-LCS 2020**. In precedenza era presente la 1004 - STATISTICA RCL - LCS 2016. La nuova statistica preleva i dati dall'anno 2020 e nel punto 2.5bis vengono implementate le ore dall'evento di malattia, se il combo "Tipo evento" è valorizzato con "Non considera gg comporto".
- È stata implementata anche la statistica relativa alla formazione del personale nelle imprese anno 2020. L'impresa deve rispondere al questionario anche se non ha svolto attività di formazione per i propri addetti. In **GisPaghe** la nuova statistica è la **1600 – RILEVAZIONE FORMAZIONE DEL PERSONALE**. Il programma rileva i dati richiesti dall'anno 2020, sia dai cedolini che dalle statistiche.

Gestione stampe parametriche (GEPAR – TK GIS18751)

Implementa in gestione stampe parametriche, la possibilità di estrapolare il campo "Tratt. Int. Red.(15000 - 28000)" presente in anagrafica dipendente, Folder - 4 Irpef. Nelle parametriche il campo è **DIP00057**.

Utility novembre 2021 (UT11202 – TK GIS19162)

Con la presente release è possibile inserire o modificare l'importo del "Tetto maggio-novembre". Tale implementazione può essere utile per quelle aziende non presenti negli archivi 2021 per il periodo predetto, ovvero per i clienti convertiti, poiché se sono presenti i cedolini nel periodo maggio novembre tale importo viene calcolato automaticamente dal programma.

Pos. Inps	Num. ced.	Ore Cig	Inpsabile	Contributi	Imp. esoner.	Selezione	Tetto Mag/Nov	Cri Gennaio	L553 Gennaio	Cri Febbraio	L553
3		488.00	5.121.43	2.598.60	5.197.20	✓	5.000.00				
9		2068.00	30.974.91	9.069.44	18.138.88						
11							7.337.00				
6							39.161.45	365.86	365.86		
18							176.855.72				
4							5.107.35				
1							5.911.40	1.291.55	790.68		
4											
12											
12											
48											
9											
17											

CORREZIONI ANOMALIE

Gestione cedolino – calcolo cassa integrazione (GESCED – TK GIS19025)

A seguito della precisazione inserita dall'INPS nella circolare 18 del 01.02.2022, di cui si seguito si riporta stralcio del paragrafo 1.1,

*....per quanto attiene agli ammortizzatori sociali in costanza di rapporto di lavoro, le modifiche di seguito illustrate producono effetti sulle richieste di trattamenti in cui l'inizio della riduzione/sospensione dell'attività lavorativa si colloca dal 1° gennaio 2022 in avanti; le suddette innovazioni non trovano, invece, applicazione con riferimento alle richieste aventi ad oggetto periodi plurimensili, a cavallo degli anni 2021-2022, in cui la riduzione/sospensione dell'attività lavorativa sia iniziata nel corso dell'anno 2021, ancorché successivamente proseguita nel 2022. **Le domande che rientrano nel regime previgente continueranno, quindi, ad essere gestite secondo la disciplina vigente prima del riordino normativo operato dalla legge di Bilancio 2022.***

è stata modificata la tabella dei parametri INPS (massimali CIG) – PARINP nel seguente modo

1 Parametri		2 Minimali		3 Settori contributivi		4 Tipo agevolazione		5 Tipo esoneri		6 Dpr 602		7 parametri CIG/Solid.	
Anno di validita' 2022													
Importi limite													
Retribuzione limite mensile		2200,51											
Tutti settori													
Importo massimo inferiore		1.017,15											
Importo massimo superiore		1.222,51											
CIG ordinaria													
Divisore ratei		2000											
% di integrazione		80,00											
% contributi apprendisti		5,84											
Adizionali CIG ordinaria													
		Fino 50 Dip.		Oltre 50 Dip.									
Industria e Artigianato in genere		4,00		8,00									
Industria e artigianato edile/lapidei		5,00		5,00									
Adizionali CIG straordinaria/FSR													
		Fino 50 Dip.		Oltre 50 Dip.									
Industria e Artigianato in genere		3,00		4,50									
Addizionale Fondo solidarieta'		3,00		4,50									
Solidarieta'													
% integrazione solidarieta' difensiva		60,00											
% integrazione solid. diff. sperimentale		70,00											
% maggiorazione Ob. 1 e 2 CEE (10%)													
CIG Straordinaria/deroga													
% di integrazione 1^ proroga													
% di integrazione 2^ proroga													
% di integrazione 3^ proroga													
% di integrazione 4^ proroga													
Addizionale CIG Job ACT 2015													
Fino a		Settimane		% Addiz.									
Fino a		52		9,00									
Oltre		104		12,00									
				15,00									
Riduzioni agevolazioni													
		% rid. orario		% agevolaz.		% agev. Sud							
Limite 1													
Limite 2													
Limite 3													

Pertanto applicando le disposizioni della circolare predetta, per gli eventi di cassa integrazione iniziati in un periodo antecedente a 01.01.2022 (campo **Dalla data**), ma anche per quelli che nel campo predetto hanno una data dal 01.01.2022, ma l'evento è iniziato prima del 2022 (presente data nel campo "Continuazione CIG iniziata il"), **GisPaghe** applica in automatico la disciplina previgente, e cioè il confronto avviene con la retribuzione limite mensile (2200,51) ed in base al confronto applica il limite superiore (1222,51) o inferiore (1017,15).

Al contrario in caso di evento di cassa integrazione che presenta una data di inizio dal 01.01.2022 (senza nessuna indicazione di continuazione precedente), il programma applica la nuova disciplina, e quindi confronta la retribuzione del dipendente direttamente con il nuovo importo previsto e pari a 1222,51.

Ovviamente i limite di massimale di retribuzione dovranno essere confermati da apposita circolare che normalmente viene pubblica ad aprile di ogni anno.

1 Parametri		2 Dipendenti	
Parametri			
Data richiesta	07/01/2022	<input checked="" type="checkbox"/> Domande Automatiche	
Dalla data	06/12/2021		
Alla data	31/01/2022	Continuazione CIG iniziata il	
Tipo CIG	Ordinaria non evitabile	<input type="checkbox"/> Maggiorazione CIG 10%	
	<input type="checkbox"/> Nuovo assegno integ. salariale	<input checked="" type="checkbox"/> Eventi atmosferici magg. 20%	
	<input type="checkbox"/> Zeroore	<input type="checkbox"/> Gestione formazione in CIG	
	<input type="checkbox"/> Erogata da INPS/ENTE	<input type="checkbox"/> Non rotazione dei dipendenti	
	<input type="checkbox"/> Applica tratt. sindacale	<input type="checkbox"/> Ordinaria trasf. da Straord.	
	<input type="checkbox"/> Inps eroga Assegni Nucleo Fam.	<input type="checkbox"/> Coronavirus	
% rid. orario		<input type="checkbox"/> Zona rossa	
Applica magg.	<input type="checkbox"/> Applica maggiorazione Ob.CEE 1 e 2		
Tipo dipendente	Operai	<input type="checkbox"/> No-addizionale Cig	
Fondo Int. Sal.			
Protocollo CISQA			
Calendario			
<input type="checkbox"/> < Libero			
Giorno	Ore	Di cui formaz.	
Lunedì	5,00		
Martedì	5,00		
Mercoledì	5,00		
Giovedì	5,00		
Venerdì	5,00		
Sabato			
Domenica			
TOTALE	25,00		
Altri dati			
Ferie/Perm solid.	Accantona ferie solid.	Cantiere	
Accantona TFR	<input type="checkbox"/>	Proroga Cigs	Nessuna selezione
Proroga	<input type="checkbox"/>	<input type="button" value="Altri"/>	

Gestione cedolino (GESCED – TK GIS19168)

Il codice inquadramento IRPEF “LAV.rimpatriati art. 16 DL 34/2019 (rid 70%)” non effettuava la riduzione dell'imponibile IRPEF del 70%. Il problema si è verificato nei cedolini elaborati dopo la versione GisPaghe 22.01.00.c01 del 10.02.2022. Tali cedolini, dopo l'installazione della presente release, devono essere riletti e confermati.

Utility gennaio 2022 (UT012022 – TK GIS18940)

In presenza di dipendente che aveva effettuato CIG a maggio 2020, ma nello stesso mese era stato anche licenziato, nella utility in oggetto non veniva considerato. Per considerarlo è sufficiente rientrare nella Utility, dopo aver installato la presente release.

Stampa ratei (STRAT – TK GIS19071)

In caso di richiesta della stampa in oggetto su due anni diversi (ad esempio 06/2021 – 06/2022) il programma stampava sempre 06-06/2022.

Stampa dichiarazione sost. CU domestici (STDOM – TK GIS19083)

Nella data in oggetto come data inizio periodo di lavoro veniva inserita la data assunzione anche se precedente all'anno a cui si riferisce la certificazione. Es. periodo certificazione 01/01/2021 - 31/12/2021, data assunzione 01/01/2020. Come data inizio periodo di lavoro veniva inserito 01/01/2020. Corretto con la presente release e viene inserita la data di assunzione solo se successiva all'01.01.2021.

Stampa progressivi fiscali (STPRFISC – TK GIS19129)

Nel caso in cui, in sede di conguaglio dicembre 2021, fosse presente una restituzione di una quota di ulteriore detrazione, in stampa progressivi fiscali dipendente 2021, nella colonna delle detrazioni lavoro dipendente veniva esposto un importo errato che non teneva conto della restituzione avvenuta a conguaglio. Era solo un problema di stampa, non di progressivi quindi in questa casistica il prelievo della CU risulta corretto.